

ŽUPANIJA: BRODSKO-POSAVSKA

**PROGRAM RASPOLAGANJA POLJOPRIVREDNIM ZEMLJIŠTEM U
VLASNIŠTVU REPUBLIKE HRVATSKE**

ZA OPĆINU DONJI ANDRIJEVCI

SADRŽAJ PROGRAMA

1. Ukupna površina poljoprivrednog zemljišta u vlasništvu države na području općine Donji Andrijevc, iznosi: 940,0866 ha.
2. Podaci o dosadašnjem raspolaganju

T-1 Prikaz dosadašnjeg raspolaganja po svim oblicima - površina u ha

| R.br. | OBLIK RASPOLAGANJA (skraćeni naziv iz ugovora) | Ukupan broj ugovora | Ukupna površina po ugovorima |
|-------|---|------------------------|---------------------------------|
| 1 | PRIVREMENO KORIŠTENJE | 2 | 12,3928 |
| 2 | PRODAJA | 5 | 51,6612 |
| 3 | ZAKUP | 3 | 28,0663 |
| | ukupno | 10 | 92,1203 |

3. Sumarni pregled površina poljoprivrednog zemljišta u vlasništvu države prema oblicima raspolaganja

T-2 Prikaz ukupnih površina po oblicima raspolaganja

| OBLIK RASPOLAGANJA | Površina u ha | NAPOMENA (minirano, višegodišnji nasadi i sustavi odvodnje i navodnjavanja) |
|---|------------------|---|
| površine određene za povrat | 25,2160 | - |
| površine određene za prodaju - jednokratno, maksimalno do 25% | 33,7738 | - |
| površine određene za zakup | 881,0968 | - |
| površine određene za zakup za ribnjake | 0 | - |
| površine određene za zakup zajedničkih pašnjaka | 0 | - |
| površine određene za ostale namjene - jednokratno, maksimalno do 5% | 0 | - |

NAPOMENA/OBRAZLOŽENJE (određene specifičnosti za područje jedinice lokalne samouprave):

Detaljna razrada Programa raspolaganja poljoprivrednim zemljištem u vlasništvu RH za općinu Donji Andrijevc dostavlja se u nastavku.

DETALJNA RAZRADA PROGRAMA RASPOLAGANJA POLJOPRIVREDNIM ZEMLJIŠTEM U VLASNIŠTVU REPUBLIKE HRVATSKE ZA OPĆINU DONJI ANDRIJEVCI

1. ZEMLJOPISNI PODACI O OPĆINI DONJI ANDRIJEVCI

Općina Donji Andrijevci prostire se na površini od 56,98 km² i sastoji se od 4 katastarske općine: Donji Andrijevci, Novo Topolje, Sredanci, Staro Topolje prikazanih na slici 1.

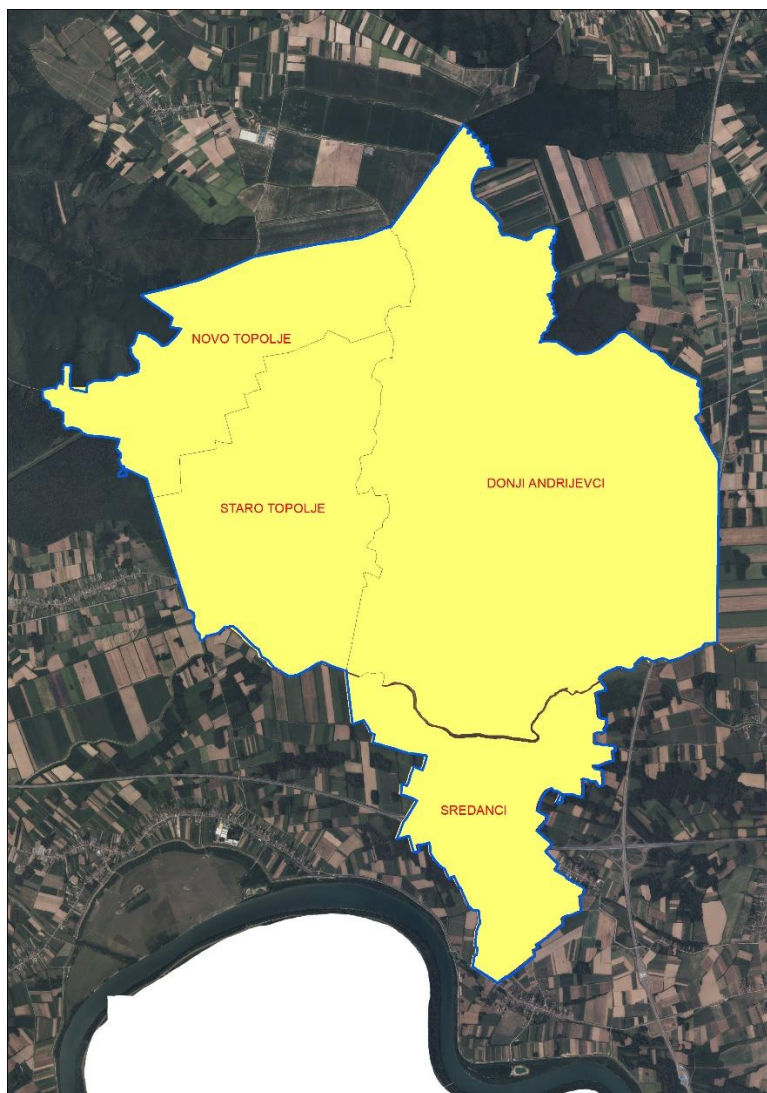

Slika 1: Katastarske općine Općine Donji Andrijevci, Izvor: Državna geodetska uprava - obrada autora

2. GOSPODARENJE POLJOPRIVREDNIM ZEMLJIŠTEM U VLASNIŠTVU REPUBLIKE HRVATSKE ZA OPĆINU DONJI ANDRIJEVCI

Sukladno Zakonu o poljoprivrednom zemljištu (NN 20/18, 115/18, 98/19 i 57/22 u daljnjem tekstu: Zakon) poljoprivredno zemljište je dobro od interesa za Republiku Hrvatsku i ima njezinu osobitu zaštitu. Poljoprivrednim zemljištem u smislu ovoga Zakona smatraju se poljoprivredne površine koje su po načinu uporabe u katastru opisane kao: oranice, vrtovi, livade, pašnjaci, voćnjaci, maslinici, vinogradi, ribnjaci, trstici i močvare kao i drugo zemljište koje se može privesti poljoprivrednoj proizvodnji.

Poljoprivredno zemljište mora se održavati pogodnim za poljoprivrednu proizvodnju. Pod održavanjem poljoprivrednog zemljišta pogodnim za poljoprivrednu proizvodnju smatra se sprječavanje njegove zakorovljenosti i obrastanja višegodišnjim raslinjem, kao i smanjenje njegove plodnosti.

Raspolaganje poljoprivrednim zemljištem u vlasništvu države u smislu ovoga Zakona predstavlja: zakup i zakup za ribnjake, zakup zajedničkih pašnjaka, zamjena, prodaja, prodaja izravnom pogodbom, davanje na korištenje izravnom pogodbom, razvrgnuće suvlasničke zajednice, osnivanje prava građenja i osnivanje prava služnosti.

3. UKUPNA POVRŠINA POLJOPRIVREDNOG ZEMLJIŠTA U VLASNIŠTVU REPUBLIKE HRVATSKE

Prema dosada prikupljenim službenim podacima katastra, zemljišnih knjiga, pristiglih očitovanja nadležnih institucija i druge dokumentacije površina poljoprivrednog zemljišta u vlasništvu RH na području Općine Donji Andrijevcu iznosi 940,0866 ha.

Popis svih katastarskih čestica poljoprivrednog zemljišta u vlasništvu RH kojima raspolaže Općina Donji Andrijevcu nalazi se u excel TABLICI V1.

Prikaz katastarskih čestica poljoprivrednog zemljišta u vlasništvu RH na području Općine Donji Andrijevcu sa podlogom digitalne ortofoto karte izrađena je prema službeno dostavljenim podacima Državne geodetske uprave za potrebe izrade Programa i nalazi se u prilogu KARTOGRAFSKI PRIKAZ 1, a njegov umanjeni prikaz vidljiv na slici 2.

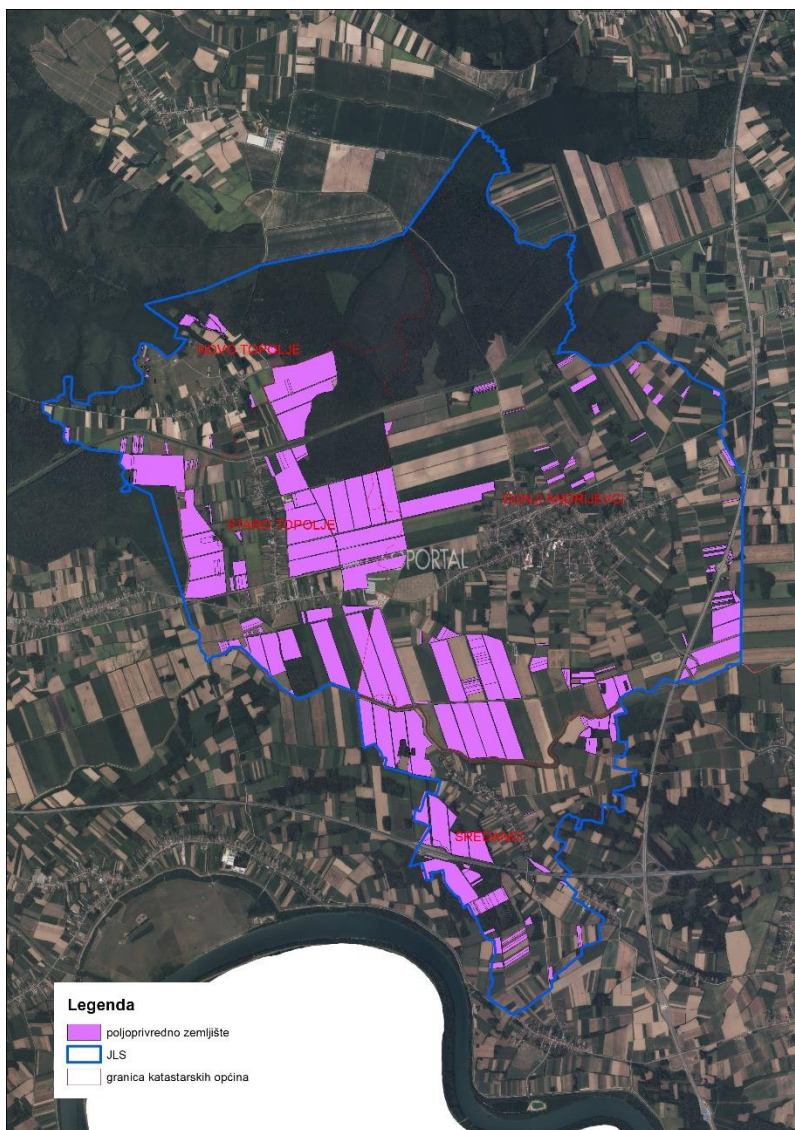

Slika 2: Državno poljoprivredno zemljište na području Općine Donji Andrijevci
Izvor: Državna geodetska uprava, obrada autora

4. PODACI O DOSADAŠNJEM RASPOLAGANJU POLJOPRIVREDNIM ZEMLJIŠTEM U VLASNIŠTVU DRŽAVE

Poljoprivrednim zemljište u vlasništvu Republike Hrvatske na području Općine Donji Andrijevci raspolaže se temeljem sljedećih oblika raspolaganja prikazanih u tablici T-3.

T-3: Prikaz dosadašnjeg raspolaganja poljoprivrednim zemljištem u vlasništvu RH

| OBLIK RASPOLAGANJA | Ukupan broj ugovora | Ukupna površina po ugovorima (ha) |
|-----------------------|---------------------|-----------------------------------|
| PRIVREMENO KORIŠTENJE | 2 | 12,3928 |
| PRODAJA | 5 | 51,6612 |
| ZAKUP | 3 | 28,0663 |
| ukupno | 10 | 92,1203 |

Prikaz katastarskih čestica koje su pod jednim od oblika raspolaganja poljoprivrednog zemljišta u vlasništvu RH na području Općine Donji Andrijevci sa podlogom digitalne ortofoto karte izrađena je prema službeno dostavljenim podacima Državne geodetske uprave za potrebe izrade Programa i nalazi se u prilogu KARTOGRAFSKI PRIKAZ 2, a njegov umanjeni prikaz vidljiv na slici 3.



Slika 3: Prikaz dosadašnjeg raspolaganja poljoprivrednim zemljištem u vlasništvu RH
Izvor: Državna geodetska uprava, općina Donji Andrijevci, Ministarstvo poljoprivrede -
obrađa autora

5. POVRŠINE ODREĐENE ZA ZAKUP

Na području Općine Donji Andrijevci za zakup poljoprivrednog zemljišta određeno je 881,0968 hektara.

Prikaz katastarskih čestica koje su Programom predviđene za zakup u vlasništvu RH na području Općine Donji Andrijevci sa podlogom digitalne ortofoto karte izrađena je prema službeno dostavljenim podacima Državne geodetske uprave za potrebe izrade Programa i nalazi se u prilogu KARTOGRAFSKI PRIKAZ 3, a njegov umanjeni prikaz vidljiv na slici 4.

Popis svih katastarskih čestica poljoprivrednog zemljišta u vlasništvu RH određenih za davanje u zakup nalazi se u TABLICI V1, a u tablici T-4 prikazana je površina određena za zakup prema katastarskim općinama.

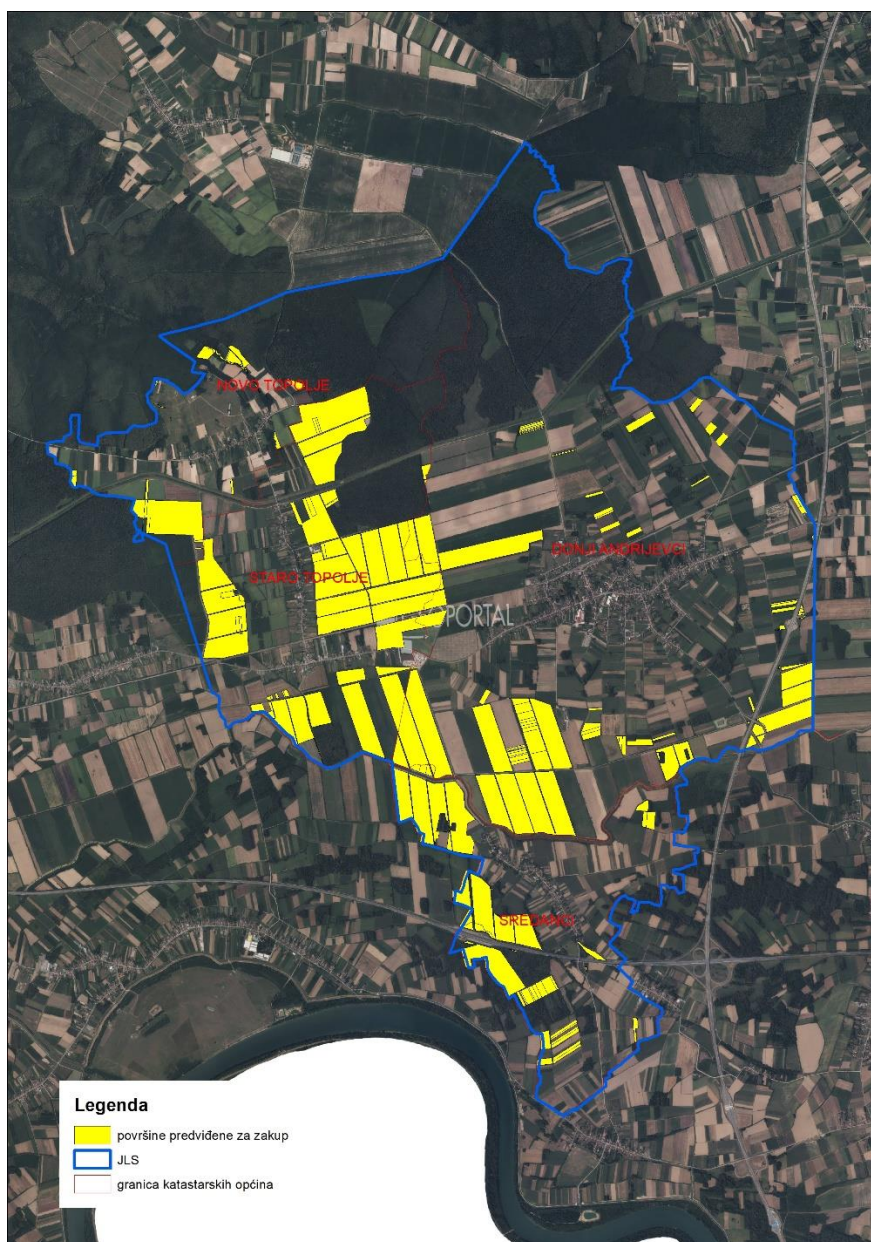

Slika 4: Površine određene za davanje u zakup

Izvor: Državna geodetska uprava, općina Donji Andrijevci - obrada autora

T-4: Poljoprivredno zemljište određeno za zakup prema katastarskim općinama

| Naziv katastarske općine | Površina (ha) |
|--------------------------|-----------------|
| DONJI ANDRIJEVCI | 337,0614 |
| NOVO TOPOLJE | 48,8484 |
| SREDANCI | 159,7171 |
| STARO TOPOLJE | 335,4699 |
| Ukupno | 881,0968 |

6. POVRŠINE ODREĐENE ZA PRODAJU

Na području Općine Donji Andrijevci za prodaju poljoprivrednog zemljišta određeno je 33,7738 hektara.

Popis svih katastarskih čestica poljoprivrednog zemljišta u vlasništvu RH određenih za prodaju nalazi se u TABLICI V1.

Prikaz katastarskih čestica koje su Programom predviđene za prodaju vlasništvu RH na području Općine Donji Andrijevci sa podlogom digitalne ortofoto karte izrađena je prema službeno dostavljenim podacima Državne geodetske uprave za potrebe izrade Programa i nalazi se u prilogu KARTOGRAFSKI PRIKAZ 5, a njegov umanjeni prikaz vidljiv na slici 6.



Slika 5: Površine određene za prodaju

Izvor: Državna geodetska uprava, Općina Donji Andrijevci- obrada autora

7. POVRŠINE ODREĐENE ZA POVRAT

Na području Općine Donji Andrijevci određeno je 25,2160 ha površine poljoprivrednog zemljišta u vlasništvu Republike Hrvatske za povrat.

Popis svih katastarskih čestica poljoprivrednog zemljišta u vlasništvu RH određenih za povrat nalazi se u TABLICI V1.

Prikaz katastarskih čestica koje su Programom predviđene za povrat u vlasništvu RH na području Općine Donji Andrijevci sa podlogom digitalne ortofoto karte izrađena je prema službeno dostavljenim podacima Državne geodetske uprave za potrebe izrade Programa i nalazi se u prilogu KARTOGRAFSKI PRIKAZ 5, a njegov umanjeni prikaz vidljiv na slici 6.



Slika 5: Površine određene za povrat,
Izvor: Državna geodetska uprava, Ured državne uprave – obrada autora

8. POVRŠINE ODREĐENE ZA ZAKUP ZA RIBNJAKE

Na području Općine Donji Andrijevi ne postoje površine poljoprivrednog zemljišta u vlasništvu Republike Hrvatske određene za zakup za ribnjake.

9. POVRŠINE ODREĐENE ZA ZAKUP ZAJEDNIČKIH PAŠNJAKA

Na području Općine Donji Andrijevi ne postoje površine poljoprivrednog zemljišta u vlasništvu Republike Hrvatske određene za zakup zajedničkih pašnjaka.

10. POVRŠINE ODREĐENE ZA OSTALE NAMJENE

Na području Općine Donji Andrijevi ne postoje površine poljoprivrednog zemljišta u vlasništvu Republike Hrvatske određene za ostale namjene.

PRILOZI:

1. Dokumentacija sukladno Pravilniku o dokumentaciji potrebnoj za donošenje Programa raspolaganja poljoprivrednim zemljištem u vlasništvu RH (NN 98/2022):

- Kopija katastarskog plana,
- Zemljišnoknjižni izvadci, Posjedovni listovi,
- Uvjerenje Upravnog tijela županije, odnosno Grada Zagreba, nadležnog za prostorno uređenje da li se predmetne čestice nalaze izvan granica građevinskog područja,
- Očitovanje tijela regionalne samouprave, odnosno Grada Zagreba o površini koju je potrebno osigurati kao nadoknadu za oduzetu imovinu,
- Uvjerenje Hrvatskih šuma d.o.o.,
- Očitovanje Hrvatskih voda,
- Uvjerenje Upravnog tijela županije, odnosno Grada Zagreba, nadležnog za prostorno uređenje da li su predmetne čestice u obuhvatu postojećeg i/ili planiranog sustava javnog navodnjavanja,
- Očitovanje Hrvatskog centra za razminiranje,
- Mišljenje nadležnog tijela za zaštitu okoliša o potrebi provedbe strateške procjene utjecaja na okoliš,

2. Popis priloga iz detaljne razrade Programa

1. Tablica V1 : Popis katastarskih čestica poljoprivrednog zemljišta u vlasništvu RH po katastarskim općinama.
2. KARTOGRAFSKI PRIKAZ 1: Kopija katastarskog plana - poljoprivredno zemljište u vlasništvu RH za Općinu Donji Andrijevi.
3. KARTOGRAFSKI PRIKAZ 2: Kopija katastarskog plana - dosadašnje raspolaganje poljoprivrednim zemljištem u vlasništvu RH za Općinu Donji Andrijevi.

4. KARTOGRAFSKI PRIKAZ 3: Kopija katastarskog plana - površine određene za zakup za Općinu Donji Andrijevci.
5. KARTOGRAFSKI PRIKAZ 4: Kopija katastarskog plana - površine određene za prodaju za Općinu Donji Andrijevci.
6. KARTOGRAFSKI PRIKAZ 5: Kopija katastarskog plana - površine određene za povrat za Općinu Donji Andrijevci.
7. KOPIJE KATASTARSKOG PLANA - PK u digitalnom obliku s označenim oblicima raspolaganja

PRIKAZ RASPOLAGANJA PO KATASTARSKIM ČESTICAMA I OBLICIMA RASPOLAGANJA

| r.br | županija | općina | katastarska općina naziv | katastarska općina brojčana oznaka | katastarska čestica broj | katastarska čestica površina m2 | katastarska čestica način uporabe/katastarska kultura | katastarska čestica predviđeni oblik raspolaganja | katastarska čestica specifičnosti | katastarska čestica dosadašnji oblik raspolaganja | katastarska čestica trajanje raspolaganja (do datuma) | NAPOMENA |
|------|----------------------|------------------|--------------------------|------------------------------------|--------------------------|---------------------------------|---|---|-----------------------------------|---|---|---|
| 1 | 2 | 3 | 4 | 5 | 6 | 7 | 8 | 9 | 10 | 11 | 12 | 13 |
| 1. | XII BRODSKO-POSavska | DONJI ANDRIJEVCI | DONJI ANDRIJEVCI | 328251 | 854/12 | 2302 | ORANICA | ZAKUP | P2 | ZAKUP | 4.1.2032 | |
| 2. | XII BRODSKO-POSavska | DONJI ANDRIJEVCI | DONJI ANDRIJEVCI | 328251 | 867 | 284246 | ORANICA | ZAKUP | P1 | | | |
| 3. | XII BRODSKO-POSavska | DONJI ANDRIJEVCI | DONJI ANDRIJEVCI | 328251 | 869/1 | 6641 | ORANICA | ZAKUP | P1 | | | |
| 4. | XII BRODSKO-POSavska | DONJI ANDRIJEVCI | DONJI ANDRIJEVCI | 328251 | 871/3 | 65448 | ORANICA | ZAKUP | P2 | | | |
| 5. | XII BRODSKO-POSavska | DONJI ANDRIJEVCI | DONJI ANDRIJEVCI | 328251 | 904/2 | 6352 | ORANICA | ZAKUP | P2 | ZAKUP | 4.1.2032 | |
| 6. | XII BRODSKO-POSavska | DONJI ANDRIJEVCI | DONJI ANDRIJEVCI | 328251 | 911 | 63417 | ORANICA | ZAKUP | P1 / P2 | | | |
| 7. | XII BRODSKO-POSavska | DONJI ANDRIJEVCI | DONJI ANDRIJEVCI | 328251 | 911 | 63416 | ORANICA | ZAKUP | P1 / P2 | | | |
| 8. | XII BRODSKO-POSavska | DONJI ANDRIJEVCI | DONJI ANDRIJEVCI | 328251 | 914 | 8463 | ORANICA | ZAKUP | P2 | ZAKUP | 4.1.2032 | |
| 9. | XII BRODSKO-POSavska | DONJI ANDRIJEVCI | DONJI ANDRIJEVCI | 328251 | 919 | 7172 | ORANICA | ZAKUP | P2 | ZAKUP | 4.1.2032 | |
| 10. | XII BRODSKO-POSavska | DONJI ANDRIJEVCI | DONJI ANDRIJEVCI | 328251 | 922/2 | 2877 | ORANICA | ZAKUP | P2 | ZAKUP | 4.1.2032 | |
| 11. | XII BRODSKO-POSavska | DONJI ANDRIJEVCI | DONJI ANDRIJEVCI | 328251 | 928/3 | 2877 | ORANICA | ZAKUP | P2 | ZAKUP | 4.1.2032 | |
| 12. | XII BRODSKO-POSavska | DONJI ANDRIJEVCI | DONJI ANDRIJEVCI | 328251 | 931/2 | 43008 | ORANICA | ZAKUP | P1 | | | |
| 13. | XII BRODSKO-POSavska | DONJI ANDRIJEVCI | DONJI ANDRIJEVCI | 328251 | 933/3 | 3327 | ORANICA | ZAKUP | P2 | ZAKUP | 4.1.2032 | |
| 14. | XII BRODSKO-POSavska | DONJI ANDRIJEVCI | DONJI ANDRIJEVCI | 328251 | 938/3 | 2428 | ORANICA | ZAKUP | P1 / P2 | | | |
| 15. | XII BRODSKO-POSavska | DONJI ANDRIJEVCI | DONJI ANDRIJEVCI | 328251 | 938/5 | 4532 | ORANICA | ZAKUP | P1 / P2 | | | |
| 16. | XII BRODSKO-POSavska | DONJI ANDRIJEVCI | DONJI ANDRIJEVCI | 328251 | 1030/2 | 7758 | ORANICA | ZAKUP | | | | |
| 17. | XII BRODSKO-POSavska | DONJI ANDRIJEVCI | DONJI ANDRIJEVCI | 328251 | 1032 | 12743 | ORANICA | ZAKUP | | | | |
| 18. | XII BRODSKO-POSavska | DONJI ANDRIJEVCI | DONJI ANDRIJEVCI | 328251 | 1033 | 5593 | LIVADA | ZAKUP | | | | |
| 19. | XII BRODSKO-POSavska | DONJI ANDRIJEVCI | DONJI ANDRIJEVCI | 328251 | 1037/1 | 15196 | ORANICA | ZAKUP | | | | |
| 20. | XII BRODSKO-POSavska | DONJI ANDRIJEVCI | DONJI ANDRIJEVCI | 328251 | 1076/1 | 8874 | ORANICA | PRODAJA | | | | |
| 21. | XII BRODSKO-POSavska | DONJI ANDRIJEVCI | DONJI ANDRIJEVCI | 328251 | 1077/1 | 2611 | ORANICA | PRODAJA | | | | |
| 22. | XII BRODSKO-POSavska | DONJI ANDRIJEVCI | DONJI ANDRIJEVCI | 328251 | 1082/3 | 35966 | ORANICA | ZAKUP | | | | |
| 23. | XII BRODSKO-POSavska | DONJI ANDRIJEVCI | DONJI ANDRIJEVCI | 328251 | 1086/2 | 7193 | ORANICA | PRODAJA | | | | |
| 24. | XII BRODSKO-POSavska | DONJI ANDRIJEVCI | DONJI ANDRIJEVCI | 328251 | 1086/3 | 5755 | ORANICA | PRODAJA | | | | |
| 25. | XII BRODSKO-POSavska | DONJI ANDRIJEVCI | DONJI ANDRIJEVCI | 328251 | 1086/4 | 5755 | ORANICA | PRODAJA | | | | |
| 26. | XII BRODSKO-POSavska | DONJI ANDRIJEVCI | DONJI ANDRIJEVCI | 328251 | 1111 | 12383 | ORANICA | ZAKUP | P2 | | | OSTATAK K.Č. IMA KULTURU ŠUMA POVRŠINE 2338 m2. |
| 27. | XII BRODSKO-POSavska | DONJI ANDRIJEVCI | DONJI ANDRIJEVCI | 328251 | 1114/1 | 13872 | ORANICA | ZAKUP | P2 | | | |
| 28. | XII BRODSKO-POSavska | DONJI ANDRIJEVCI | DONJI ANDRIJEVCI | 328251 | 1114/4 | 13912 | ORANICA | ZAKUP | P2 | | | |
| 29. | XII BRODSKO-POSavska | DONJI ANDRIJEVCI | DONJI ANDRIJEVCI | 328251 | 1119 | 7495 | ORANICA | PRODAJA | P2 | | | |
| 30. | XII BRODSKO-POSavska | DONJI ANDRIJEVCI | DONJI ANDRIJEVCI | 328251 | 1139 | 9337 | LIVADA | PRODAJA | | | | |
| 31. | XII BRODSKO-POSavska | DONJI ANDRIJEVCI | DONJI ANDRIJEVCI | 328251 | 1140 | 2406 | ORANICA | ZAKUP | | | | DIJELOM JVD |
| 32. | XII BRODSKO-POSavska | DONJI ANDRIJEVCI | DONJI ANDRIJEVCI | 328251 | 1178/2 | 5755 | ORANICA | ZAKUP | | | | |

| | | | | | | | | | | | | |
|-----|----------------------|------------------|------------------|--------|---------|-------|---------|---------|--|---|----------|-------------|
| 33. | XII BRODSKO-POSavska | DONJI ANDRIJEVCI | DONJI ANDRIJEVCI | 328251 | 1212 | 12894 | ORANICA | PRODAJA | | | | |
| 34. | XII BRODSKO-POSavska | DONJI ANDRIJEVCI | DONJI ANDRIJEVCI | 328251 | 1219/1 | 2126 | ORANICA | PRODAJA | | | | |
| 35. | XII BRODSKO-POSavska | DONJI ANDRIJEVCI | DONJI ANDRIJEVCI | 328251 | 1219/2 | 8412 | ORANICA | PRODAJA | | | | |
| 36. | XII BRODSKO-POSavska | DONJI ANDRIJEVCI | DONJI ANDRIJEVCI | 328251 | 1219/4 | 3377 | ORANICA | PRODAJA | | | | |
| 37. | XII BRODSKO-POSavska | DONJI ANDRIJEVCI | DONJI ANDRIJEVCI | 328251 | 1221/2 | 11509 | ORANICA | ZAKUP | | | | |
| 38. | XII BRODSKO-POSavska | DONJI ANDRIJEVCI | DONJI ANDRIJEVCI | 328251 | 1393/1 | 5360 | ORANICA | PRODAJA | | PRIVREMENO KORIŠTENJE POLJOPRIVREDNOG ZEMLJIŠTA U VLASNIŠTVU RH | 6.5.2023 | |
| 39. | XII BRODSKO-POSavska | DONJI ANDRIJEVCI | DONJI ANDRIJEVCI | 328251 | 1393/3 | 108 | ORANICA | PRODAJA | | | | |
| 40. | XII BRODSKO-POSavska | DONJI ANDRIJEVCI | DONJI ANDRIJEVCI | 328251 | 1393/4 | 120 | ORANICA | ZAKUP | | | | |
| 41. | XII BRODSKO-POSavska | DONJI ANDRIJEVCI | DONJI ANDRIJEVCI | 328251 | 1393/5 | 80 | ORANICA | PRODAJA | | | | |
| 42. | XII BRODSKO-POSavska | DONJI ANDRIJEVCI | DONJI ANDRIJEVCI | 328251 | 1395/1 | 736 | ORANICA | PRODAJA | | | | |
| 43. | XII BRODSKO-POSavska | DONJI ANDRIJEVCI | DONJI ANDRIJEVCI | 328251 | 1396/4 | 232 | ORANICA | PRODAJA | | | | |
| 44. | XII BRODSKO-POSavska | DONJI ANDRIJEVCI | DONJI ANDRIJEVCI | 328251 | 1399/3 | 10471 | PAŠNJAK | PRODAJA | | | | |
| 45. | XII BRODSKO-POSavska | DONJI ANDRIJEVCI | DONJI ANDRIJEVCI | 328251 | 1410/1 | 9691 | ORANICA | ZAKUP | | | | |
| 46. | XII BRODSKO-POSavska | DONJI ANDRIJEVCI | DONJI ANDRIJEVCI | 328251 | 1410/2 | 1003 | ORANICA | PRODAJA | | | | |
| 47. | XII BRODSKO-POSavska | DONJI ANDRIJEVCI | DONJI ANDRIJEVCI | 328251 | 1410/3 | 51 | ORANICA | PRODAJA | | | | |
| 48. | XII BRODSKO-POSavska | DONJI ANDRIJEVCI | DONJI ANDRIJEVCI | 328251 | 1412/1 | 9341 | ORANICA | PRODAJA | | | | |
| 49. | XII BRODSKO-POSavska | DONJI ANDRIJEVCI | DONJI ANDRIJEVCI | 328251 | 1412/2 | 3870 | ORANICA | PRODAJA | | | | |
| 50. | XII BRODSKO-POSavska | DONJI ANDRIJEVCI | DONJI ANDRIJEVCI | 328251 | 1413/6 | 15378 | ORANICA | PRODAJA | | | | |
| 51. | XII BRODSKO-POSavska | DONJI ANDRIJEVCI | DONJI ANDRIJEVCI | 328251 | 1413/9 | 1673 | ORANICA | PRODAJA | | | | |
| 52. | XII BRODSKO-POSavska | DONJI ANDRIJEVCI | DONJI ANDRIJEVCI | 328251 | 1413/19 | 626 | ORANICA | PRODAJA | | | | |
| 53. | XII BRODSKO-POSavska | DONJI ANDRIJEVCI | DONJI ANDRIJEVCI | 328251 | 1414/1 | 3684 | ORANICA | ZAKUP | | | | |
| 54. | XII BRODSKO-POSavska | DONJI ANDRIJEVCI | DONJI ANDRIJEVCI | 328251 | 1414/2 | 2755 | ORANICA | PRODAJA | | | | |
| 55. | XII BRODSKO-POSavska | DONJI ANDRIJEVCI | DONJI ANDRIJEVCI | 328251 | 1414/3 | 3549 | ORANICA | PRODAJA | | | | |
| 56. | XII BRODSKO-POSavska | DONJI ANDRIJEVCI | DONJI ANDRIJEVCI | 328251 | 1414/5 | 1416 | ORANICA | PRODAJA | | | | |
| 57. | XII BRODSKO-POSavska | DONJI ANDRIJEVCI | DONJI ANDRIJEVCI | 328251 | 1414/7 | 332 | ORANICA | PRODAJA | | | | |
| 58. | XII BRODSKO-POSavska | DONJI ANDRIJEVCI | DONJI ANDRIJEVCI | 328251 | 1414/11 | 50 | ORANICA | PRODAJA | | | | |
| 59. | XII BRODSKO-POSavska | DONJI ANDRIJEVCI | DONJI ANDRIJEVCI | 328251 | 1414/12 | 59 | ORANICA | ZAKUP | | | | DIJELOM JVD |
| 60. | XII BRODSKO-POSavska | DONJI ANDRIJEVCI | DONJI ANDRIJEVCI | 328251 | 1415/3 | 1807 | ORANICA | ZAKUP | | | | |
| 61. | XII BRODSKO-POSavska | DONJI ANDRIJEVCI | DONJI ANDRIJEVCI | 328251 | 1415/5 | 926 | ORANICA | ZAKUP | | | | |
| 62. | XII BRODSKO-POSavska | DONJI ANDRIJEVCI | DONJI ANDRIJEVCI | 328251 | 1415/6 | 17 | ORANICA | ZAKUP | | | | |
| 63. | XII BRODSKO-POSavska | DONJI ANDRIJEVCI | DONJI ANDRIJEVCI | 328251 | 1416/4 | 12743 | ORANICA | ZAKUP | | | | |
| 64. | XII BRODSKO-POSavska | DONJI ANDRIJEVCI | DONJI ANDRIJEVCI | 328251 | 1416/6 | 688 | ORANICA | ZAKUP | | | | |
| 65. | XII BRODSKO-POSavska | DONJI ANDRIJEVCI | DONJI ANDRIJEVCI | 328251 | 1416/8 | 1755 | ORANICA | ZAKUP | | | | |
| 66. | XII BRODSKO-POSavska | DONJI ANDRIJEVCI | DONJI ANDRIJEVCI | 328251 | 1416/10 | 833 | ORANICA | ZAKUP | | | | |
| 67. | XII BRODSKO-POSavska | DONJI ANDRIJEVCI | DONJI ANDRIJEVCI | 328251 | 1416/12 | 998 | ORANICA | ZAKUP | | | | |

| | | | | | | | | | | | | |
|------|----------------------|------------------|------------------|--------|---------|--------|---------|---------|----|---|------------|---|
| 68. | XII BRODSKO-POSavsKA | DONJI ANDRIJEVCI | DONJI ANDRIJEVCI | 328251 | 1416/33 | 104 | ORANICA | ZAKUP | | | | DIJELOM JVD |
| 69. | XII BRODSKO-POSavsKA | DONJI ANDRIJEVCI | DONJI ANDRIJEVCI | 328251 | 1417/2 | 12006 | ORANICA | ZAKUP | | | | |
| 70. | XII BRODSKO-POSavsKA | DONJI ANDRIJEVCI | DONJI ANDRIJEVCI | 328251 | 1417/4 | 5317 | ORANICA | ZAKUP | | | | |
| 71. | XII BRODSKO-POSavsKA | DONJI ANDRIJEVCI | DONJI ANDRIJEVCI | 328251 | 1417/21 | 159 | ORANICA | ZAKUP | | | | |
| 72. | XII BRODSKO-POSavsKA | DONJI ANDRIJEVCI | DONJI ANDRIJEVCI | 328251 | 1459/2 | 270 | ORANICA | ZAKUP | | | | |
| 73. | XII BRODSKO-POSavsKA | DONJI ANDRIJEVCI | DONJI ANDRIJEVCI | 328251 | 1460/4 | 221 | ORANICA | ZAKUP | | | | |
| 74. | XII BRODSKO-POSavsKA | DONJI ANDRIJEVCI | DONJI ANDRIJEVCI | 328251 | 1460/6 | 203 | ORANICA | PRODAJA | | | | |
| 75. | XII BRODSKO-POSavsKA | DONJI ANDRIJEVCI | DONJI ANDRIJEVCI | 328251 | 1460/10 | 42 | ORANICA | ZAKUP | | | | |
| 76. | XII BRODSKO-POSavsKA | DONJI ANDRIJEVCI | DONJI ANDRIJEVCI | 328251 | 1460/12 | 35 | ORANICA | ZAKUP | | | | |
| 77. | XII BRODSKO-POSavsKA | DONJI ANDRIJEVCI | DONJI ANDRIJEVCI | 328251 | 1461/28 | 101 | ORANICA | ZAKUP | | | | |
| 78. | XII BRODSKO-POSavsKA | DONJI ANDRIJEVCI | DONJI ANDRIJEVCI | 328251 | 1461/29 | 62 | ORANICA | ZAKUP | | | | |
| 79. | XII BRODSKO-POSavsKA | DONJI ANDRIJEVCI | DONJI ANDRIJEVCI | 328251 | 1461/30 | 25 | ORANICA | ZAKUP | | | | |
| 80. | XII BRODSKO-POSavsKA | DONJI ANDRIJEVCI | DONJI ANDRIJEVCI | 328251 | 1461/33 | 46 | ORANICA | ZAKUP | | | | |
| 81. | XII BRODSKO-POSavsKA | DONJI ANDRIJEVCI | DONJI ANDRIJEVCI | 328251 | 1521/2 | 5873 | ORANICA | ZAKUP | | | | |
| 82. | XII BRODSKO-POSavsKA | DONJI ANDRIJEVCI | DONJI ANDRIJEVCI | 328251 | 1673/2 | 7553 | ORANICA | ZAKUP | P1 | PRIVREMENO KORIŠTENJE POLJOPRIVREDNOG ZEMLJIŠTA U VLASNIŠTVU RH | 6.5.2023 | OSTATAK K.Č. IMA KULTURU ŠUMA POVRŠINE 1079 m2. |
| 83. | XII BRODSKO-POSavsKA | DONJI ANDRIJEVCI | DONJI ANDRIJEVCI | 328251 | 1722/3 | 12286 | OSTALO | ZAKUP | P1 | | | |
| 84. | XII BRODSKO-POSavsKA | DONJI ANDRIJEVCI | DONJI ANDRIJEVCI | 328251 | 1722/3 | 10733 | ORANICA | ZAKUP | P1 | | | |
| 85. | XII BRODSKO-POSavsKA | DONJI ANDRIJEVCI | DONJI ANDRIJEVCI | 328251 | 1723 | 5399 | ORANICA | PRODAJA | P1 | ZAKUP | 27.10.2031 | |
| 86. | XII BRODSKO-POSavsKA | DONJI ANDRIJEVCI | DONJI ANDRIJEVCI | 328251 | 1724/2 | 8614 | ORANICA | PRODAJA | P1 | ZAKUP | 27.10.2031 | |
| 87. | XII BRODSKO-POSavsKA | DONJI ANDRIJEVCI | DONJI ANDRIJEVCI | 328251 | 1727/1 | 3824 | ORANICA | PRODAJA | P1 | ZAKUP | 27.10.2031 | |
| 88. | XII BRODSKO-POSavsKA | DONJI ANDRIJEVCI | DONJI ANDRIJEVCI | 328251 | 1728/1 | 161 | ORANICA | PRODAJA | P1 | ZAKUP | 27.10.2031 | |
| 89. | XII BRODSKO-POSavsKA | DONJI ANDRIJEVCI | DONJI ANDRIJEVCI | 328251 | 1728/3 | 1370 | ORANICA | PRODAJA | P1 | ZAKUP | 27.10.2031 | |
| 90. | XII BRODSKO-POSavsKA | DONJI ANDRIJEVCI | DONJI ANDRIJEVCI | 328251 | 1728/4 | 382 | ORANICA | PRODAJA | P1 | ZAKUP | 27.10.2031 | |
| 91. | XII BRODSKO-POSavsKA | DONJI ANDRIJEVCI | DONJI ANDRIJEVCI | 328251 | 1741/1 | 806 | ORANICA | PRODAJA | P1 | ZAKUP | 27.10.2031 | |
| 92. | XII BRODSKO-POSavsKA | DONJI ANDRIJEVCI | DONJI ANDRIJEVCI | 328251 | 1743/2 | 35 | ORANICA | PRODAJA | P1 | ZAKUP | 27.10.2031 | |
| 93. | XII BRODSKO-POSavsKA | DONJI ANDRIJEVCI | DONJI ANDRIJEVCI | 328251 | 1745/1 | 140054 | ORANICA | ZAKUP | P1 | ZAKUP | 4.11.2031 | |
| 94. | XII BRODSKO-POSavsKA | DONJI ANDRIJEVCI | DONJI ANDRIJEVCI | 328251 | 1745/2 | 83289 | ORANICA | ZAKUP | | ZAKUP | 27.10.2031 | |
| 95. | XII BRODSKO-POSavsKA | DONJI ANDRIJEVCI | DONJI ANDRIJEVCI | 328251 | 1745/3 | 91478 | ORANICA | ZAKUP | | PRIVREMENO KORIŠTENJE POLJOPRIVREDNOG ZEMLJIŠTA U VLASNIŠTVU RH | 6.5.2023 | |
| 96. | XII BRODSKO-POSavsKA | DONJI ANDRIJEVCI | DONJI ANDRIJEVCI | 328251 | 1745/5 | 768 | ORANICA | ZAKUP | P1 | | | |
| 97. | XII BRODSKO-POSavsKA | DONJI ANDRIJEVCI | DONJI ANDRIJEVCI | 328251 | 1745/6 | 16797 | ORANICA | ZAKUP | P1 | | | |
| 98. | XII BRODSKO-POSavsKA | DONJI ANDRIJEVCI | DONJI ANDRIJEVCI | 328251 | 1745/15 | 2097 | ORANICA | ZAKUP | P1 | | | |
| 99. | XII BRODSKO-POSavsKA | DONJI ANDRIJEVCI | DONJI ANDRIJEVCI | 328251 | 1746/1 | 45926 | ORANICA | ZAKUP | P1 | | | |
| 100. | XII BRODSKO-POSavsKA | DONJI ANDRIJEVCI | DONJI ANDRIJEVCI | 328251 | 1746/8 | 6999 | ORANICA | ZAKUP | P1 | | | DIJELOM JVD |
| 101. | XII BRODSKO-POSavsKA | DONJI ANDRIJEVCI | DONJI ANDRIJEVCI | 328251 | 1746/12 | 12139 | ORANICA | ZAKUP | P1 | | | |
| 102. | XII BRODSKO-POSavsKA | DONJI ANDRIJEVCI | DONJI ANDRIJEVCI | 328251 | 1748/4 | 72056 | ORANICA | ZAKUP | P1 | | | |

| | | | | | | | | | | | | |
|------|----------------------|------------------|------------------|--------|---------|--------|----------|---------|--------------|---|-----------|---|
| 103. | XII BRODSKO-POSavsKA | DONJI ANDRIJEVCI | DONJI ANDRIJEVCI | 328251 | 1748/5 | 28 | ORANICA | ZAKUP | P1 | PRIVREMENO KORIŠTENJE POLJOPRIVREDNOG ZEMLJIŠTA U VLASNIŠTVU RH | 25.3.2023 | |
| 104. | XII BRODSKO-POSavsKA | DONJI ANDRIJEVCI | DONJI ANDRIJEVCI | 328251 | 1748/6 | 2066 | ORANICA | ZAKUP | P1 | PRIVREMENO KORIŠTENJE POLJOPRIVREDNOG ZEMLJIŠTA U VLASNIŠTVU RH | 25.3.2023 | |
| 105. | XII BRODSKO-POSavsKA | DONJI ANDRIJEVCI | DONJI ANDRIJEVCI | 328251 | 1748/7 | 6489 | ORANICA | ZAKUP | P1 | PRIVREMENO KORIŠTENJE POLJOPRIVREDNOG ZEMLJIŠTA U VLASNIŠTVU RH | 25.3.2023 | |
| 106. | XII BRODSKO-POSavsKA | DONJI ANDRIJEVCI | DONJI ANDRIJEVCI | 328251 | 1748/8 | 10954 | ORANICA | ZAKUP | P1 | PRIVREMENO KORIŠTENJE POLJOPRIVREDNOG ZEMLJIŠTA U VLASNIŠTVU RH | 25.3.2023 | |
| 107. | XII BRODSKO-POSavsKA | DONJI ANDRIJEVCI | DONJI ANDRIJEVCI | 328251 | 1748/9 | 1007 | ORANICA | ZAKUP | P1 | | | OSTATAK K.Č. IMA KULTURU ŠUMA POVRŠINE 1395 m2. |
| 108. | XII BRODSKO-POSavsKA | DONJI ANDRIJEVCI | DONJI ANDRIJEVCI | 328251 | 1752/3 | 4197 | ORANICA | ZAKUP | P1 | | | |
| 109. | XII BRODSKO-POSavsKA | DONJI ANDRIJEVCI | DONJI ANDRIJEVCI | 328251 | 1752/7 | 10199 | ORANICA | ZAKUP | P1 | | | |
| 110. | XII BRODSKO-POSavsKA | DONJI ANDRIJEVCI | DONJI ANDRIJEVCI | 328251 | 1752/8 | 8632 | LIVADA | ZAKUP | P1 | | | |
| 111. | XII BRODSKO-POSavsKA | DONJI ANDRIJEVCI | DONJI ANDRIJEVCI | 328251 | 1752/8 | 8494 | ORANICA | ZAKUP | P1 | | | |
| 112. | XII BRODSKO-POSavsKA | DONJI ANDRIJEVCI | DONJI ANDRIJEVCI | 328251 | 1752/9 | 17025 | ORANICA | ZAKUP | P1 | | | |
| 113. | XII BRODSKO-POSavsKA | DONJI ANDRIJEVCI | DONJI ANDRIJEVCI | 328251 | 1752/16 | 239 | ORANICA | ZAKUP | P1 | | | |
| 114. | XII BRODSKO-POSavsKA | DONJI ANDRIJEVCI | DONJI ANDRIJEVCI | 328251 | 1752/17 | 84 | ORANICA | ZAKUP | P1 | | | |
| 115. | XII BRODSKO-POSavsKA | DONJI ANDRIJEVCI | DONJI ANDRIJEVCI | 328251 | 1752/18 | 138 | ORANICA | ZAKUP | P1 | | | |
| 116. | XII BRODSKO-POSavsKA | DONJI ANDRIJEVCI | DONJI ANDRIJEVCI | 328251 | 1858 | 208324 | ORANICA | ZAKUP | P2 | | | |
| 117. | XII BRODSKO-POSavsKA | DONJI ANDRIJEVCI | DONJI ANDRIJEVCI | 328251 | 1859 | 209156 | ORANICA | ZAKUP | P1 / P2 / P3 | | | |
| 118. | XII BRODSKO-POSavsKA | DONJI ANDRIJEVCI | DONJI ANDRIJEVCI | 328251 | 1859 | 2407 | NEPLODNO | ZAKUP | P1 / P2 / P3 | | | |
| 119. | XII BRODSKO-POSavsKA | DONJI ANDRIJEVCI | DONJI ANDRIJEVCI | 328251 | 1870/3 | 6542 | ORANICA | PRODAJA | P2 | | | |
| 120. | XII BRODSKO-POSavsKA | DONJI ANDRIJEVCI | DONJI ANDRIJEVCI | 328251 | 1870/7 | 10722 | ORANICA | ZAKUP | P2 | | | |
| 121. | XII BRODSKO-POSavsKA | DONJI ANDRIJEVCI | DONJI ANDRIJEVCI | 328251 | 1873/3 | 14387 | ORANICA | ZAKUP | | | | |
| 122. | XII BRODSKO-POSavsKA | DONJI ANDRIJEVCI | DONJI ANDRIJEVCI | 328251 | 1874 | 56079 | ORANICA | ZAKUP | P2 | | | |
| 123. | XII BRODSKO-POSavsKA | DONJI ANDRIJEVCI | DONJI ANDRIJEVCI | 328251 | 1875/1 | 200027 | ORANICA | ZAKUP | P1 / P2 | | | |
| 124. | XII BRODSKO-POSavsKA | DONJI ANDRIJEVCI | DONJI ANDRIJEVCI | 328251 | 1876/5 | 199801 | ORANICA | ZAKUP | P1 / P2 | | | |
| 125. | XII BRODSKO-POSavsKA | DONJI ANDRIJEVCI | DONJI ANDRIJEVCI | 328251 | 1879/7 | 191072 | ORANICA | ZAKUP | P1 / P2 | | | OSTATAK K.Č. IMA KULTURU ŠUMA POVRŠINE 5249 m2. |
| 126. | XII BRODSKO-POSavsKA | DONJI ANDRIJEVCI | DONJI ANDRIJEVCI | 328251 | 1880/1 | 160227 | ORANICA | ZAKUP | P1 / P2 | | | |
| 127. | XII BRODSKO-POSavsKA | DONJI ANDRIJEVCI | DONJI ANDRIJEVCI | 328251 | 1897/2 | 9635 | ORANICA | ZAKUP | P2 | | | |
| 128. | XII BRODSKO-POSavsKA | DONJI ANDRIJEVCI | DONJI ANDRIJEVCI | 328251 | 1942/1 | 309815 | ORANICA | ZAKUP | P2 | | | |
| 129. | XII BRODSKO-POSavsKA | DONJI ANDRIJEVCI | DONJI ANDRIJEVCI | 328251 | 1942/2 | 164342 | ORANICA | ZAKUP | P2 | | | |
| 130. | XII BRODSKO-POSavsKA | DONJI ANDRIJEVCI | DONJI ANDRIJEVCI | 328251 | 1942/3 | 42961 | ORANICA | ZAKUP | P2 | | | |
| 131. | XII BRODSKO-POSavsKA | DONJI ANDRIJEVCI | DONJI ANDRIJEVCI | 328251 | 1942/8 | 1250 | ORANICA | ZAKUP | P2 | | | |
| 132. | XII BRODSKO-POSavsKA | DONJI ANDRIJEVCI | DONJI ANDRIJEVCI | 328251 | 1991/1 | 12977 | ORANICA | ZAKUP | | | | |
| 133. | XII BRODSKO-POSavsKA | DONJI ANDRIJEVCI | DONJI ANDRIJEVCI | 328251 | 1992/1 | 8134 | ORANICA | PRODAJA | | | | |
| 134. | XII BRODSKO-POSavsKA | DONJI ANDRIJEVCI | DONJI ANDRIJEVCI | 328251 | 1993/3 | 3744 | ORANICA | ZAKUP | P2 | | | |
| 135. | XII BRODSKO-POSavsKA | DONJI ANDRIJEVCI | DONJI ANDRIJEVCI | 328251 | 1993/4 | 4644 | ORANICA | ZAKUP | P2 | | | |
| 136. | XII BRODSKO-POSavsKA | DONJI ANDRIJEVCI | DONJI ANDRIJEVCI | 328251 | 1993/5 | 4018 | ORANICA | PRODAJA | | | | |

| | | | | | | | | | | | | |
|------|-----------------------|------------------|------------------|--------|--------|-------|---------|---------|--------------|-------|----------|-------------|
| 137. | XII BRODSKO-POS AVSKA | DONJI ANDRIJEVCI | DONJI ANDRIJEVCI | 328251 | 1993/6 | 3139 | ORANICA | PRODAJA | | | | |
| 138. | XII BRODSKO-POS AVSKA | DONJI ANDRIJEVCI | DONJI ANDRIJEVCI | 328251 | 1993/7 | 2284 | ORANICA | PRODAJA | | | | |
| 139. | XII BRODSKO-POS AVSKA | DONJI ANDRIJEVCI | DONJI ANDRIJEVCI | 328251 | 1993/8 | 1384 | ORANICA | PRODAJA | | | | |
| 140. | XII BRODSKO-POS AVSKA | DONJI ANDRIJEVCI | DONJI ANDRIJEVCI | 328251 | 1994/2 | 730 | ORANICA | PRODAJA | | | | |
| 141. | XII BRODSKO-POS AVSKA | DONJI ANDRIJEVCI | DONJI ANDRIJEVCI | 328251 | 1995/2 | 1553 | ORANICA | ZAKUP | P2 | | | |
| 142. | XII BRODSKO-POS AVSKA | DONJI ANDRIJEVCI | DONJI ANDRIJEVCI | 328251 | 1995/3 | 1827 | ORANICA | ZAKUP | P2 | | | |
| 143. | XII BRODSKO-POS AVSKA | DONJI ANDRIJEVCI | DONJI ANDRIJEVCI | 328251 | 1995/4 | 59 | ORANICA | PRODAJA | | | | |
| 144. | XII BRODSKO-POS AVSKA | DONJI ANDRIJEVCI | DONJI ANDRIJEVCI | 328251 | 1995/5 | 245 | ORANICA | ZAKUP | | | | DIJELOM JVD |
| 145. | XII BRODSKO-POS AVSKA | DONJI ANDRIJEVCI | DONJI ANDRIJEVCI | 328251 | 1995/6 | 380 | ORANICA | PRODAJA | | | | |
| 146. | XII BRODSKO-POS AVSKA | DONJI ANDRIJEVCI | DONJI ANDRIJEVCI | 328251 | 1999/1 | 5755 | ORANICA | ZAKUP | P2 | | | |
| 147. | XII BRODSKO-POS AVSKA | DONJI ANDRIJEVCI | DONJI ANDRIJEVCI | 328251 | 1999/2 | 9046 | ORANICA | ZAKUP | P2 | | | |
| 148. | XII BRODSKO-POS AVSKA | DONJI ANDRIJEVCI | DONJI ANDRIJEVCI | 328251 | 1999/3 | 4587 | ORANICA | ZAKUP | P2 | | | |
| 149. | XII BRODSKO-POS AVSKA | DONJI ANDRIJEVCI | DONJI ANDRIJEVCI | 328251 | 1999/4 | 1950 | ORANICA | PRODAJA | | | | |
| 150. | XII BRODSKO-POS AVSKA | DONJI ANDRIJEVCI | DONJI ANDRIJEVCI | 328251 | 1999/5 | 4357 | ORANICA | PRODAJA | | | | |
| 151. | XII BRODSKO-POS AVSKA | DONJI ANDRIJEVCI | DONJI ANDRIJEVCI | 328251 | 1999/6 | 146 | ORANICA | PRODAJA | | | | |
| 152. | XII BRODSKO-POS AVSKA | DONJI ANDRIJEVCI | DONJI ANDRIJEVCI | 328251 | 2000/2 | 5755 | ORANICA | PRODAJA | | | | |
| 153. | XII BRODSKO-POS AVSKA | DONJI ANDRIJEVCI | DONJI ANDRIJEVCI | 328251 | 2003/1 | 18954 | ORANICA | ZAKUP | P1 / P2 / P3 | | | |
| 154. | XII BRODSKO-POS AVSKA | DONJI ANDRIJEVCI | DONJI ANDRIJEVCI | 328251 | 2003/2 | 13034 | ORANICA | ZAKUP | P2 | | | |
| 155. | XII BRODSKO-POS AVSKA | DONJI ANDRIJEVCI | DONJI ANDRIJEVCI | 328251 | 2004 | 24249 | ORANICA | ZAKUP | | | | |
| 156. | XII BRODSKO-POS AVSKA | DONJI ANDRIJEVCI | DONJI ANDRIJEVCI | 328251 | 2005/2 | 7650 | ORANICA | ZAKUP | P1 / P2 | | | |
| 157. | XII BRODSKO-POS AVSKA | DONJI ANDRIJEVCI | DONJI ANDRIJEVCI | 328251 | 2005/3 | 7654 | ORANICA | ZAKUP | P1 / P2 | | | |
| 158. | XII BRODSKO-POS AVSKA | DONJI ANDRIJEVCI | DONJI ANDRIJEVCI | 328251 | 2005/5 | 7650 | ORANICA | ZAKUP | P1 / P2 | | | |
| 159. | XII BRODSKO-POS AVSKA | DONJI ANDRIJEVCI | DONJI ANDRIJEVCI | 328251 | 2017/2 | 50983 | ORANICA | ZAKUP | P1 / P2 | | | |
| 160. | XII BRODSKO-POS AVSKA | DONJI ANDRIJEVCI | DONJI ANDRIJEVCI | 328251 | 2041/1 | 52798 | ORANICA | ZAKUP | P1 | | | |
| 161. | XII BRODSKO-POS AVSKA | DONJI ANDRIJEVCI | DONJI ANDRIJEVCI | 328251 | 2268 | 3359 | ORANICA | ZAKUP | P2 | ZAKUP | 4.1.2032 | |
| 162. | XII BRODSKO-POS AVSKA | DONJI ANDRIJEVCI | DONJI ANDRIJEVCI | 328251 | 3777 | 7028 | ORANICA | ZAKUP | | | | |
| 163. | XII BRODSKO-POS AVSKA | DONJI ANDRIJEVCI | DONJI ANDRIJEVCI | 328251 | 3778 | 7028 | ORANICA | ZAKUP | | | | |
| 164. | XII BRODSKO-POS AVSKA | DONJI ANDRIJEVCI | DONJI ANDRIJEVCI | 328251 | 3780/3 | 176 | ORANICA | PRODAJA | | | | |
| 165. | XII BRODSKO-POS AVSKA | DONJI ANDRIJEVCI | DONJI ANDRIJEVCI | 328251 | 3790 | 8631 | ORANICA | ZAKUP | | | | |
| 166. | XII BRODSKO-POS AVSKA | DONJI ANDRIJEVCI | DONJI ANDRIJEVCI | 328251 | 3796/1 | 332 | ORANICA | PRODAJA | | | | |
| 167. | XII BRODSKO-POS AVSKA | DONJI ANDRIJEVCI | DONJI ANDRIJEVCI | 328251 | 3801/2 | 86 | ORANICA | ZAKUP | | | | |
| 168. | XII BRODSKO-POS AVSKA | DONJI ANDRIJEVCI | DONJI ANDRIJEVCI | 328251 | 3805/1 | 1281 | ORANICA | ZAKUP | | | | |
| 169. | XII BRODSKO-POS AVSKA | DONJI ANDRIJEVCI | DONJI ANDRIJEVCI | 328251 | 3805/3 | 542 | ORANICA | ZAKUP | | | | |
| 170. | XII BRODSKO-POS AVSKA | DONJI ANDRIJEVCI | DONJI ANDRIJEVCI | 328251 | 3806/1 | 53 | ORANICA | ZAKUP | | | | |
| 171. | XII BRODSKO-POS AVSKA | DONJI ANDRIJEVCI | DONJI ANDRIJEVCI | 328251 | 3808/1 | 712 | LIVADA | ZAKUP | | | | |
| 172. | XII BRODSKO-POS AVSKA | DONJI ANDRIJEVCI | DONJI ANDRIJEVCI | 328251 | 3811 | 1431 | ORANICA | ZAKUP | | | | |

| | | | | | | | | | | | | |
|------|-----------------------|------------------|--------------|--------|-------|-------|----------|---------|----|--|--|-------------|
| 173. | XII BRODSKO-POS AVSKA | DONJI ANDRIJEVCI | NOVO TOPOLJE | 328561 | 73/1 | 14196 | ORANICA | ZAKUP | | | | |
| 174. | XII BRODSKO-POS AVSKA | DONJI ANDRIJEVCI | NOVO TOPOLJE | 328561 | 77 | 20742 | ORANICA | ZAKUP | | | | DIJELOM JVD |
| 175. | XII BRODSKO-POS AVSKA | DONJI ANDRIJEVCI | NOVO TOPOLJE | 328561 | 79 | 737 | PAŠNJAK | ZAKUP | | | | DIJELOM JVD |
| 176. | XII BRODSKO-POS AVSKA | DONJI ANDRIJEVCI | NOVO TOPOLJE | 328561 | 85 | 748 | PAŠNJAK | ZAKUP | | | | DIJELOM JVD |
| 177. | XII BRODSKO-POS AVSKA | DONJI ANDRIJEVCI | NOVO TOPOLJE | 328561 | 90 | 169 | PAŠNJAK | ZAKUP | | | | DIJELOM JVD |
| 178. | XII BRODSKO-POS AVSKA | DONJI ANDRIJEVCI | NOVO TOPOLJE | 328561 | 98 | 737 | PAŠNJAK | ZAKUP | | | | DIJELOM JVD |
| 179. | XII BRODSKO-POS AVSKA | DONJI ANDRIJEVCI | NOVO TOPOLJE | 328561 | 100 | 518 | PAŠNJAK | ZAKUP | | | | DIJELOM JVD |
| 180. | XII BRODSKO-POS AVSKA | DONJI ANDRIJEVCI | NOVO TOPOLJE | 328561 | 105 | 1762 | PAŠNJAK | ZAKUP | | | | DIJELOM JVD |
| 181. | XII BRODSKO-POS AVSKA | DONJI ANDRIJEVCI | NOVO TOPOLJE | 328561 | 109 | 4496 | PAŠNJAK | ZAKUP | | | | DIJELOM JVD |
| 182. | XII BRODSKO-POS AVSKA | DONJI ANDRIJEVCI | NOVO TOPOLJE | 328561 | 110 | 17422 | ORANICA | ZAKUP | | | | DIJELOM JVD |
| 183. | XII BRODSKO-POS AVSKA | DONJI ANDRIJEVCI | NOVO TOPOLJE | 328561 | 111 | 1946 | ORANICA | ZAKUP | | | | DIJELOM JVD |
| 184. | XII BRODSKO-POS AVSKA | DONJI ANDRIJEVCI | NOVO TOPOLJE | 328561 | 119 | 2093 | PAŠNJAK | ZAKUP | | | | DIJELOM JVD |
| 185. | XII BRODSKO-POS AVSKA | DONJI ANDRIJEVCI | NOVO TOPOLJE | 328561 | 120/1 | 20940 | ORANICA | ZAKUP | | | | DIJELOM JVD |
| 186. | XII BRODSKO-POS AVSKA | DONJI ANDRIJEVCI | NOVO TOPOLJE | 328561 | 120/1 | 1439 | PAŠNJAK | ZAKUP | | | | DIJELOM JVD |
| 187. | XII BRODSKO-POS AVSKA | DONJI ANDRIJEVCI | NOVO TOPOLJE | 328561 | 254 | 478 | VINOGRAD | ZAKUP | | | | |
| 188. | XII BRODSKO-POS AVSKA | DONJI ANDRIJEVCI | NOVO TOPOLJE | 328561 | 298/2 | 169 | VINOGRAD | ZAKUP | | | | |
| 189. | XII BRODSKO-POS AVSKA | DONJI ANDRIJEVCI | NOVO TOPOLJE | 328561 | 298/4 | 173 | VINOGRAD | ZAKUP | | | | |
| 190. | XII BRODSKO-POS AVSKA | DONJI ANDRIJEVCI | NOVO TOPOLJE | 328561 | 299 | 536 | VINOGRAD | ZAKUP | | | | |
| 191. | XII BRODSKO-POS AVSKA | DONJI ANDRIJEVCI | NOVO TOPOLJE | 328561 | 301/2 | 838 | VINOGRAD | ZAKUP | | | | |
| 192. | XII BRODSKO-POS AVSKA | DONJI ANDRIJEVCI | NOVO TOPOLJE | 328561 | 315 | 694 | VINOGRAD | ZAKUP | | | | |
| 193. | XII BRODSKO-POS AVSKA | DONJI ANDRIJEVCI | NOVO TOPOLJE | 328561 | 322 | 1295 | VINOGRAD | PRODAJA | | | | |
| 194. | XII BRODSKO-POS AVSKA | DONJI ANDRIJEVCI | NOVO TOPOLJE | 328561 | 324/2 | 119 | VOČNJAK | ZAKUP | | | | |
| 195. | XII BRODSKO-POS AVSKA | DONJI ANDRIJEVCI | NOVO TOPOLJE | 328561 | 332/2 | 802 | VINOGRAD | ZAKUP | | | | |
| 196. | XII BRODSKO-POS AVSKA | DONJI ANDRIJEVCI | NOVO TOPOLJE | 328561 | 335 | 245 | ORANICA | PRODAJA | | | | |
| 197. | XII BRODSKO-POS AVSKA | DONJI ANDRIJEVCI | NOVO TOPOLJE | 328561 | 338/2 | 108 | ORANICA | PRODAJA | | | | |
| 198. | XII BRODSKO-POS AVSKA | DONJI ANDRIJEVCI | NOVO TOPOLJE | 328561 | 340 | 453 | VOČNJAK | ZAKUP | | | | |
| 199. | XII BRODSKO-POS AVSKA | DONJI ANDRIJEVCI | NOVO TOPOLJE | 328561 | 340 | 1439 | NEPLODNO | ZAKUP | | | | |
| 200. | XII BRODSKO-POS AVSKA | DONJI ANDRIJEVCI | NOVO TOPOLJE | 328561 | 382 | 6355 | ORANICA | ZAKUP | | | | |
| 201. | XII BRODSKO-POS AVSKA | DONJI ANDRIJEVCI | NOVO TOPOLJE | 328561 | 383 | 4927 | LIVADA | ZAKUP | | | | |
| 202. | XII BRODSKO-POS AVSKA | DONJI ANDRIJEVCI | NOVO TOPOLJE | 328561 | 383 | 5755 | ORANICA | ZAKUP | | | | |
| 203. | XII BRODSKO-POS AVSKA | DONJI ANDRIJEVCI | NOVO TOPOLJE | 328561 | 405/1 | 5504 | ORANICA | PRODAJA | P2 | | | |
| 204. | XII BRODSKO-POS AVSKA | DONJI ANDRIJEVCI | NOVO TOPOLJE | 328561 | 406/1 | 6035 | ORANICA | PRODAJA | P2 | | | |
| 205. | XII BRODSKO-POS AVSKA | DONJI ANDRIJEVCI | NOVO TOPOLJE | 328561 | 407/1 | 6485 | ORANICA | PRODAJA | P2 | | | |
| 206. | XII BRODSKO-POS AVSKA | DONJI ANDRIJEVCI | NOVO TOPOLJE | 328561 | 407/3 | 6963 | ORANICA | PRODAJA | P2 | | | |
| 207. | XII BRODSKO-POS AVSKA | DONJI ANDRIJEVCI | NOVO TOPOLJE | 328561 | 408/1 | 6918 | ORANICA | ZAKUP | P2 | | | |
| 208. | XII BRODSKO-POS AVSKA | DONJI ANDRIJEVCI | NOVO TOPOLJE | 328561 | 410/2 | 6000 | ORANICA | PRODAJA | P2 | | | |

| | | | | | | | | | | | | |
|------|----------------------|------------------|--------------|--------|-------|--------|---------|---------|---------|--|--|-------------|
| 209. | XII BRODSKO-POSavsKA | DONJI ANDRIJEVCI | NOVO TOPOLJE | 328561 | 411/1 | 4599 | ORANICA | PRODAJA | P2 | | | |
| 210. | XII BRODSKO-POSavsKA | DONJI ANDRIJEVCI | NOVO TOPOLJE | 328561 | 411/2 | 5126 | ORANICA | PRODAJA | P2 | | | |
| 211. | XII BRODSKO-POSavsKA | DONJI ANDRIJEVCI | NOVO TOPOLJE | 328561 | 418 | 6751 | ORANICA | ZAKUP | P2 | | | |
| 212. | XII BRODSKO-POSavsKA | DONJI ANDRIJEVCI | NOVO TOPOLJE | 328561 | 425/1 | 7880 | LIVADA | ZAKUP | P2 | | | |
| 213. | XII BRODSKO-POSavsKA | DONJI ANDRIJEVCI | NOVO TOPOLJE | 328561 | 425/2 | 127 | ORANICA | ZAKUP | P2 | | | |
| 214. | XII BRODSKO-POSavsKA | DONJI ANDRIJEVCI | NOVO TOPOLJE | 328561 | 450/5 | 5967 | ORANICA | PRODAJA | P2 | | | |
| 215. | XII BRODSKO-POSavsKA | DONJI ANDRIJEVCI | NOVO TOPOLJE | 328561 | 463 | 6168 | ORANICA | PRODAJA | P2 | | | |
| 216. | XII BRODSKO-POSavsKA | DONJI ANDRIJEVCI | NOVO TOPOLJE | 328561 | 464/1 | 4859 | ORANICA | PRODAJA | P2 | | | |
| 217. | XII BRODSKO-POSavsKA | DONJI ANDRIJEVCI | NOVO TOPOLJE | 328561 | 465 | 2917 | ORANICA | PRODAJA | P2 | | | |
| 218. | XII BRODSKO-POSavsKA | DONJI ANDRIJEVCI | NOVO TOPOLJE | 328561 | 478/3 | 5385 | ORANICA | ZAKUP | P2 | | | |
| 219. | XII BRODSKO-POSavsKA | DONJI ANDRIJEVCI | NOVO TOPOLJE | 328561 | 492/1 | 8236 | ORANICA | ZAKUP | P2 | | | DIJELOM JVD |
| 220. | XII BRODSKO-POSavsKA | DONJI ANDRIJEVCI | NOVO TOPOLJE | 328561 | 751 | 335580 | ORANICA | ZAKUP | P2 | | | |
| 221. | XII BRODSKO-POSavsKA | DONJI ANDRIJEVCI | NOVO TOPOLJE | 328561 | 752 | 6924 | ORANICA | ZAKUP | P2 | | | |
| 222. | XII BRODSKO-POSavsKA | DONJI ANDRIJEVCI | SREDANCI | 328782 | 1/1 | 7533 | ORANICA | ZAKUP | P2 | | | |
| 223. | XII BRODSKO-POSavsKA | DONJI ANDRIJEVCI | SREDANCI | 328782 | 1/2 | 8833 | ORANICA | ZAKUP | P2 | | | |
| 224. | XII BRODSKO-POSavsKA | DONJI ANDRIJEVCI | SREDANCI | 328782 | 1/3 | 7782 | ORANICA | ZAKUP | P2 | | | |
| 225. | XII BRODSKO-POSavsKA | DONJI ANDRIJEVCI | SREDANCI | 328782 | 1/7 | 5385 | ORANICA | ZAKUP | P2 | | | |
| 226. | XII BRODSKO-POSavsKA | DONJI ANDRIJEVCI | SREDANCI | 328782 | 2/1 | 212682 | ORANICA | ZAKUP | P1 / P2 | | | |
| 227. | XII BRODSKO-POSavsKA | DONJI ANDRIJEVCI | SREDANCI | 328782 | 9/1 | 122923 | ORANICA | ZAKUP | P2 | | | |
| 228. | XII BRODSKO-POSavsKA | DONJI ANDRIJEVCI | SREDANCI | 328782 | 10 | 171013 | ORANICA | ZAKUP | P2 | | | |
| 229. | XII BRODSKO-POSavsKA | DONJI ANDRIJEVCI | SREDANCI | 328782 | 11 | 125543 | ORANICA | ZAKUP | P2 | | | |
| 230. | XII BRODSKO-POSavsKA | DONJI ANDRIJEVCI | SREDANCI | 328782 | 12/1 | 77652 | ORANICA | ZAKUP | P1 | | | |
| 231. | XII BRODSKO-POSavsKA | DONJI ANDRIJEVCI | SREDANCI | 328782 | 12/5 | 8864 | ORANICA | ZAKUP | P1 | | | |
| 232. | XII BRODSKO-POSavsKA | DONJI ANDRIJEVCI | SREDANCI | 328782 | 13/1 | 207 | ORANICA | PRODAJA | P1 | | | |
| 233. | XII BRODSKO-POSavsKA | DONJI ANDRIJEVCI | SREDANCI | 328782 | 67/5 | 5542 | ORANICA | PRODAJA | | | | |
| 234. | XII BRODSKO-POSavsKA | DONJI ANDRIJEVCI | SREDANCI | 328782 | 68/1 | 4590 | ORANICA | PRODAJA | | | | |
| 235. | XII BRODSKO-POSavsKA | DONJI ANDRIJEVCI | SREDANCI | 328782 | 69/1 | 22950 | ORANICA | PRODAJA | | | | |
| 236. | XII BRODSKO-POSavsKA | DONJI ANDRIJEVCI | SREDANCI | 328782 | 69/2 | 21152 | ORANICA | PRODAJA | | | | |
| 237. | XII BRODSKO-POSavsKA | DONJI ANDRIJEVCI | SREDANCI | 328782 | 70/1 | 20015 | ORANICA | POVRAT | | | | |
| 238. | XII BRODSKO-POSavsKA | DONJI ANDRIJEVCI | SREDANCI | 328782 | 70/2 | 18077 | ORANICA | POVRAT | | | | |
| 239. | XII BRODSKO-POSavsKA | DONJI ANDRIJEVCI | SREDANCI | 328782 | 75/1 | 15246 | ORANICA | ZAKUP | | | | |
| 240. | XII BRODSKO-POSavsKA | DONJI ANDRIJEVCI | SREDANCI | 328782 | 76/1 | 11509 | ORANICA | ZAKUP | | | | |
| 241. | XII BRODSKO-POSavsKA | DONJI ANDRIJEVCI | SREDANCI | 328782 | 76/1 | 11509 | ORANICA | ZAKUP | | | | |
| 242. | XII BRODSKO-POSavsKA | DONJI ANDRIJEVCI | SREDANCI | 328782 | 76/3 | 10138 | ORANICA | ZAKUP | | | | |
| 243. | XII BRODSKO-POSavsKA | DONJI ANDRIJEVCI | SREDANCI | 328782 | 126 | 2518 | ORANICA | POVRAT | P1 / P3 | | | |
| 244. | XII BRODSKO-POSavsKA | DONJI ANDRIJEVCI | SREDANCI | 328782 | 142/1 | 17470 | PAŠNJAK | ZAKUP | P1 | | | DIJELOM JVD |

| | | | | | | | | | | | | |
|------|----------------------|------------------|----------|--------|-------|--------|---------|---------|---------|--|--|--|
| 245. | XII BRODSKO-POSavsKA | DONJI ANDRIJEVCI | SREDANCI | 328782 | 156/2 | 318 | ORANICA | ZAKUP | | | | |
| 246. | XII BRODSKO-POSavsKA | DONJI ANDRIJEVCI | SREDANCI | 328782 | 157/2 | 166 | ORANICA | ZAKUP | P1 | | | |
| 247. | XII BRODSKO-POSavsKA | DONJI ANDRIJEVCI | SREDANCI | 328782 | 222 | 221 | ORANICA | ZAKUP | P1 | | | |
| 248. | XII BRODSKO-POSavsKA | DONJI ANDRIJEVCI | SREDANCI | 328782 | 223 | 19070 | ORANICA | POVRAT | P1 | | | |
| 249. | XII BRODSKO-POSavsKA | DONJI ANDRIJEVCI | SREDANCI | 328782 | 232/2 | 2796 | PAŠNJAK | ZAKUP | P1 | | | OSTATAK K.Č. IMA KULTURU CISTERNA POVRŠINE 40 m2 I KIOSK POVRŠINE 22 m2. |
| 250. | XII BRODSKO-POSavsKA | DONJI ANDRIJEVCI | SREDANCI | 328782 | 233 | 1730 | PAŠNJAK | ZAKUP | P1 | | | |
| 251. | XII BRODSKO-POSavsKA | DONJI ANDRIJEVCI | SREDANCI | 328782 | 234 | 218824 | PAŠNJAK | ZAKUP | P1 / P3 | | | |
| 252. | XII BRODSKO-POSavsKA | DONJI ANDRIJEVCI | SREDANCI | 328782 | 236 | 4481 | ORANICA | POVRAT | P1 | | | |
| 253. | XII BRODSKO-POSavsKA | DONJI ANDRIJEVCI | SREDANCI | 328782 | 237/1 | 26547 | ORANICA | POVRAT | P1 | | | |
| 254. | XII BRODSKO-POSavsKA | DONJI ANDRIJEVCI | SREDANCI | 328782 | 237/3 | 5827 | ORANICA | POVRAT | P1 | | | |
| 255. | XII BRODSKO-POSavsKA | DONJI ANDRIJEVCI | SREDANCI | 328782 | 243/1 | 24531 | ORANICA | ZAKUP | P1 / P3 | | | |
| 256. | XII BRODSKO-POSavsKA | DONJI ANDRIJEVCI | SREDANCI | 328782 | 243/2 | 5439 | ORANICA | ZAKUP | P1 | | | |
| 257. | XII BRODSKO-POSavsKA | DONJI ANDRIJEVCI | SREDANCI | 328782 | 244/1 | 16465 | ORANICA | ZAKUP | P1 / P3 | | | |
| 258. | XII BRODSKO-POSavsKA | DONJI ANDRIJEVCI | SREDANCI | 328782 | 245/1 | 9216 | ORANICA | ZAKUP | | | | |
| 259. | XII BRODSKO-POSavsKA | DONJI ANDRIJEVCI | SREDANCI | 328782 | 245/2 | 9234 | ORANICA | ZAKUP | P1 / P3 | | | |
| 260. | XII BRODSKO-POSavsKA | DONJI ANDRIJEVCI | SREDANCI | 328782 | 246/1 | 18481 | ORANICA | ZAKUP | | | | |
| 261. | XII BRODSKO-POSavsKA | DONJI ANDRIJEVCI | SREDANCI | 328782 | 246/2 | 3132 | ORANICA | ZAKUP | | | | |
| 262. | XII BRODSKO-POSavsKA | DONJI ANDRIJEVCI | SREDANCI | 328782 | 247/1 | 6434 | ORANICA | ZAKUP | | | | |
| 263. | XII BRODSKO-POSavsKA | DONJI ANDRIJEVCI | SREDANCI | 328782 | 247/2 | 2646 | ORANICA | ZAKUP | | | | |
| 264. | XII BRODSKO-POSavsKA | DONJI ANDRIJEVCI | SREDANCI | 328782 | 248 | 13808 | PAŠNJAK | POVRAT | | | | |
| 265. | XII BRODSKO-POSavsKA | DONJI ANDRIJEVCI | SREDANCI | 328782 | 253 | 8618 | ORANICA | POVRAT | | | | |
| 266. | XII BRODSKO-POSavsKA | DONJI ANDRIJEVCI | SREDANCI | 328782 | 258/3 | 2086 | ORANICA | POVRAT | | | | |
| 267. | XII BRODSKO-POSavsKA | DONJI ANDRIJEVCI | SREDANCI | 328782 | 278 | 4172 | PAŠNJAK | POVRAT | P1 | | | |
| 268. | XII BRODSKO-POSavsKA | DONJI ANDRIJEVCI | SREDANCI | 328782 | 299/2 | 5755 | ORANICA | PRODAJA | P1 | | | |
| 269. | XII BRODSKO-POSavsKA | DONJI ANDRIJEVCI | SREDANCI | 328782 | 300 | 11596 | ORANICA | ZAKUP | P1 | | | |
| 270. | XII BRODSKO-POSavsKA | DONJI ANDRIJEVCI | SREDANCI | 328782 | 314/2 | 4316 | ORANICA | PRODAJA | P1 | | | |
| 271. | XII BRODSKO-POSavsKA | DONJI ANDRIJEVCI | SREDANCI | 328782 | 314/2 | 4316 | ORANICA | PRODAJA | P1 | | | |
| 272. | XII BRODSKO-POSavsKA | DONJI ANDRIJEVCI | SREDANCI | 328782 | 328/1 | 14433 | ORANICA | ZAKUP | P1 / P3 | | | |
| 273. | XII BRODSKO-POSavsKA | DONJI ANDRIJEVCI | SREDANCI | 328782 | 328/3 | 7211 | ORANICA | ZAKUP | P1 / P3 | | | |
| 274. | XII BRODSKO-POSavsKA | DONJI ANDRIJEVCI | SREDANCI | 328782 | 328/3 | 7208 | ORANICA | ZAKUP | P1 / P3 | | | |
| 275. | XII BRODSKO-POSavsKA | DONJI ANDRIJEVCI | SREDANCI | 328782 | 330/1 | 9171 | ORANICA | ZAKUP | | | | SUVLASNIŠTVO U OMJERU 6/11 |
| 276. | XII BRODSKO-POSavsKA | DONJI ANDRIJEVCI | SREDANCI | 328782 | 330/4 | 5199 | ORANICA | ZAKUP | | | | SUVLASNIŠTVO U OMJERU 6/11 |
| 277. | XII BRODSKO-POSavsKA | DONJI ANDRIJEVCI | SREDANCI | 328782 | 332 | 3701 | ORANICA | ZAKUP | | | | |
| 278. | XII BRODSKO-POSavsKA | DONJI ANDRIJEVCI | SREDANCI | 328782 | 332 | 3705 | ORANICA | ZAKUP | | | | |
| 279. | XII BRODSKO-POSavsKA | DONJI ANDRIJEVCI | SREDANCI | 328782 | 333/2 | 12096 | ORANICA | ZAKUP | | | | |
| 280. | XII BRODSKO-POSavsKA | DONJI ANDRIJEVCI | SREDANCI | 328782 | 335 | 26846 | ORANICA | ZAKUP | | | | |

| | | | | | | | | | | | | |
|------|-----------------------|------------------|---------------|--------|-------|--------|---------|---------|---------|--|--|-------------|
| 281. | XII BRODSKO-POS AVSKA | DONJI ANDRIJEVCI | SREDANCI | 328782 | 337 | 15250 | ORANICA | ZAKUP | P1 | | | |
| 282. | XII BRODSKO-POS AVSKA | DONJI ANDRIJEVCI | SREDANCI | 328782 | 364 | 9880 | ORANICA | POVRAT | P1 | | | |
| 283. | XII BRODSKO-POS AVSKA | DONJI ANDRIJEVCI | SREDANCI | 328782 | 622/2 | 4550 | ORANICA | PRODAJA | P1 | | | |
| 284. | XII BRODSKO-POS AVSKA | DONJI ANDRIJEVCI | SREDANCI | 328782 | 653 | 126 | PAŠNJAK | ZAKUP | P1 | | | |
| 285. | XII BRODSKO-POS AVSKA | DONJI ANDRIJEVCI | SREDANCI | 328782 | 654 | 655 | PAŠNJAK | ZAKUP | P1 | | | |
| 286. | XII BRODSKO-POS AVSKA | DONJI ANDRIJEVCI | SREDANCI | 328782 | 655 | 58 | PAŠNJAK | ZAKUP | P1 | | | |
| 287. | XII BRODSKO-POS AVSKA | DONJI ANDRIJEVCI | SREDANCI | 328782 | 682/1 | 153801 | ORANICA | ZAKUP | P1 | | | |
| 288. | XII BRODSKO-POS AVSKA | DONJI ANDRIJEVCI | SREDANCI | 328782 | 682/2 | 12763 | ORANICA | ZAKUP | P1 | | | |
| 289. | XII BRODSKO-POS AVSKA | DONJI ANDRIJEVCI | SREDANCI | 328782 | 683/1 | 78277 | ORANICA | ZAKUP | P1 | | | |
| 290. | XII BRODSKO-POS AVSKA | DONJI ANDRIJEVCI | SREDANCI | 328782 | 683/2 | 702 | ORANICA | ZAKUP | P1 | | | |
| 291. | XII BRODSKO-POS AVSKA | DONJI ANDRIJEVCI | SREDANCI | 328782 | 684 | 99741 | ORANICA | ZAKUP | P1 | | | |
| 292. | XII BRODSKO-POS AVSKA | DONJI ANDRIJEVCI | SREDANCI | 328782 | 685 | 917 | ORANICA | ZAKUP | P1 | | | |
| 293. | XII BRODSKO-POS AVSKA | DONJI ANDRIJEVCI | STARO TOPOLJE | 328839 | 17/1 | 6916 | ORANICA | ZAKUP | P2 | | | |
| 294. | XII BRODSKO-POS AVSKA | DONJI ANDRIJEVCI | STARO TOPOLJE | 328839 | 17/2 | 5312 | ORANICA | ZAKUP | P2 | | | |
| 295. | XII BRODSKO-POS AVSKA | DONJI ANDRIJEVCI | STARO TOPOLJE | 328839 | 47/5 | 12792 | ORANICA | ZAKUP | P2 | | | |
| 296. | XII BRODSKO-POS AVSKA | DONJI ANDRIJEVCI | STARO TOPOLJE | 328839 | 47/6 | 1136 | ORANICA | ZAKUP | P2 | | | |
| 297. | XII BRODSKO-POS AVSKA | DONJI ANDRIJEVCI | STARO TOPOLJE | 328839 | 49/1 | 26856 | ORANICA | ZAKUP | P2 | | | |
| 298. | XII BRODSKO-POS AVSKA | DONJI ANDRIJEVCI | STARO TOPOLJE | 328839 | 50 | 1877 | ORANICA | ZAKUP | P2 | | | |
| 299. | XII BRODSKO-POS AVSKA | DONJI ANDRIJEVCI | STARO TOPOLJE | 328839 | 51 | 5812 | ORANICA | ZAKUP | P2 | | | |
| 300. | XII BRODSKO-POS AVSKA | DONJI ANDRIJEVCI | STARO TOPOLJE | 328839 | 63 | 51492 | ORANICA | ZAKUP | P2 | | | |
| 301. | XII BRODSKO-POS AVSKA | DONJI ANDRIJEVCI | STARO TOPOLJE | 328839 | 64 | 121709 | ORANICA | ZAKUP | P2 | | | |
| 302. | XII BRODSKO-POS AVSKA | DONJI ANDRIJEVCI | STARO TOPOLJE | 328839 | 65 | 133539 | ORANICA | ZAKUP | P1 / P2 | | | |
| 303. | XII BRODSKO-POS AVSKA | DONJI ANDRIJEVCI | STARO TOPOLJE | 328839 | 66 | 139206 | ORANICA | ZAKUP | P1 | | | |
| 304. | XII BRODSKO-POS AVSKA | DONJI ANDRIJEVCI | STARO TOPOLJE | 328839 | 67 | 153526 | ORANICA | ZAKUP | P1 | | | |
| 305. | XII BRODSKO-POS AVSKA | DONJI ANDRIJEVCI | STARO TOPOLJE | 328839 | 68 | 112487 | ORANICA | ZAKUP | P2 | | | |
| 306. | XII BRODSKO-POS AVSKA | DONJI ANDRIJEVCI | STARO TOPOLJE | 328839 | 69 | 160050 | ORANICA | ZAKUP | P2 | | | |
| 307. | XII BRODSKO-POS AVSKA | DONJI ANDRIJEVCI | STARO TOPOLJE | 328839 | 70 | 171209 | ORANICA | ZAKUP | P2 | | | |
| 308. | XII BRODSKO-POS AVSKA | DONJI ANDRIJEVCI | STARO TOPOLJE | 328839 | 71 | 34116 | ORANICA | ZAKUP | P2 | | | |
| 309. | XII BRODSKO-POS AVSKA | DONJI ANDRIJEVCI | STARO TOPOLJE | 328839 | 75 | 45509 | ORANICA | ZAKUP | P1 / P2 | | | |
| 310. | XII BRODSKO-POS AVSKA | DONJI ANDRIJEVCI | STARO TOPOLJE | 328839 | 76 | 15374 | ORANICA | ZAKUP | P1 / P2 | | | |
| 311. | XII BRODSKO-POS AVSKA | DONJI ANDRIJEVCI | STARO TOPOLJE | 328839 | 76 | 15374 | ORANICA | ZAKUP | P1 / P2 | | | |
| 312. | XII BRODSKO-POS AVSKA | DONJI ANDRIJEVCI | STARO TOPOLJE | 328839 | 77 | 193183 | ORANICA | ZAKUP | P1 | | | |
| 313. | XII BRODSKO-POS AVSKA | DONJI ANDRIJEVCI | STARO TOPOLJE | 328839 | 78 | 13818 | ORANICA | ZAKUP | P2 | | | DIJELOM JVD |
| 314. | XII BRODSKO-POS AVSKA | DONJI ANDRIJEVCI | STARO TOPOLJE | 328839 | 81 | 7039 | ORANICA | ZAKUP | P2 | | | |
| 315. | XII BRODSKO-POS AVSKA | DONJI ANDRIJEVCI | STARO TOPOLJE | 328839 | 82 | 187253 | ORANICA | ZAKUP | P2 | | | DIJELOM JVD |
| 316. | XII BRODSKO-POS AVSKA | DONJI ANDRIJEVCI | STARO TOPOLJE | 328839 | 95/1 | 14786 | ORANICA | ZAKUP | P2 | | | |

| | | | | | | | | | | | | |
|------|----------------------|------------------|---------------|--------|-------|--------|---------|---------|----|--|--|--|
| 317. | XII BRODSKO-POSavsKA | DONJI ANDRIJEVCI | STARO TOPOLJE | 328839 | 164 | 6193 | ORANICA | POVRAT | P2 | | | |
| 318. | XII BRODSKO-POSavsKA | DONJI ANDRIJEVCI | STARO TOPOLJE | 328839 | 165 | 1306 | ORANICA | POVRAT | P2 | | | |
| 319. | XII BRODSKO-POSavsKA | DONJI ANDRIJEVCI | STARO TOPOLJE | 328839 | 188/2 | 5755 | ORANICA | ZAKUP | | | | |
| 320. | XII BRODSKO-POSavsKA | DONJI ANDRIJEVCI | STARO TOPOLJE | 328839 | 188/4 | 2159 | ORANICA | ZAKUP | | | | |
| 321. | XII BRODSKO-POSavsKA | DONJI ANDRIJEVCI | STARO TOPOLJE | 328839 | 191/1 | 12358 | ORANICA | ZAKUP | P2 | | | |
| 322. | XII BRODSKO-POSavsKA | DONJI ANDRIJEVCI | STARO TOPOLJE | 328839 | 210 | 33652 | ORANICA | POVRAT | | | | |
| 323. | XII BRODSKO-POSavsKA | DONJI ANDRIJEVCI | STARO TOPOLJE | 328839 | 212/3 | 4912 | ORANICA | ZAKUP | | | | |
| 324. | XII BRODSKO-POSavsKA | DONJI ANDRIJEVCI | STARO TOPOLJE | 328839 | 212/4 | 8539 | ORANICA | ZAKUP | | | | |
| 325. | XII BRODSKO-POSavsKA | DONJI ANDRIJEVCI | STARO TOPOLJE | 328839 | 223 | 9812 | ORANICA | POVRAT | | | | |
| 326. | XII BRODSKO-POSavsKA | DONJI ANDRIJEVCI | STARO TOPOLJE | 328839 | 225/1 | 8632 | LIVADA | POVRAT | | | | |
| 327. | XII BRODSKO-POSavsKA | DONJI ANDRIJEVCI | STARO TOPOLJE | 328839 | 225/2 | 8632 | LIVADA | POVRAT | | | | |
| 328. | XII BRODSKO-POSavsKA | DONJI ANDRIJEVCI | STARO TOPOLJE | 328839 | 226 | 11509 | ORANICA | POVRAT | | | | |
| 329. | XII BRODSKO-POSavsKA | DONJI ANDRIJEVCI | STARO TOPOLJE | 328839 | 227 | 2503 | ORANICA | POVRAT | | | | |
| 330. | XII BRODSKO-POSavsKA | DONJI ANDRIJEVCI | STARO TOPOLJE | 328839 | 235/2 | 2061 | ORANICA | POVRAT | | | | |
| 331. | XII BRODSKO-POSavsKA | DONJI ANDRIJEVCI | STARO TOPOLJE | 328839 | 242 | 1396 | LIVADA | POVRAT | | | | |
| 332. | XII BRODSKO-POSavsKA | DONJI ANDRIJEVCI | STARO TOPOLJE | 328839 | 276/2 | 11224 | ORANICA | POVRAT | | | | |
| 333. | XII BRODSKO-POSavsKA | DONJI ANDRIJEVCI | STARO TOPOLJE | 328839 | 277/2 | 20141 | ORANICA | POVRAT | | | | |
| 334. | XII BRODSKO-POSavsKA | DONJI ANDRIJEVCI | STARO TOPOLJE | 328839 | 299/1 | 6755 | LIVADA | ZAKUP | P2 | | | |
| 335. | XII BRODSKO-POSavsKA | DONJI ANDRIJEVCI | STARO TOPOLJE | 328839 | 303 | 56743 | ORANICA | ZAKUP | P2 | | | |
| 336. | XII BRODSKO-POSavsKA | DONJI ANDRIJEVCI | STARO TOPOLJE | 328839 | 355 | 148765 | ORANICA | ZAKUP | P1 | | | |
| 337. | XII BRODSKO-POSavsKA | DONJI ANDRIJEVCI | STARO TOPOLJE | 328839 | 403 | 140332 | ORANICA | ZAKUP | P1 | | | |
| 338. | XII BRODSKO-POSavsKA | DONJI ANDRIJEVCI | STARO TOPOLJE | 328839 | 405 | 11049 | ORANICA | PRODAJA | | | | |
| 339. | XII BRODSKO-POSavsKA | DONJI ANDRIJEVCI | STARO TOPOLJE | 328839 | 409 | 30920 | ORANICA | ZAKUP | P2 | | | |
| 340. | XII BRODSKO-POSavsKA | DONJI ANDRIJEVCI | STARO TOPOLJE | 328839 | 421 | 12700 | LIVADA | ZAKUP | P2 | | | |
| 341. | XII BRODSKO-POSavsKA | DONJI ANDRIJEVCI | STARO TOPOLJE | 328839 | 423 | 6352 | ORANICA | ZAKUP | P2 | | | |
| 342. | XII BRODSKO-POSavsKA | DONJI ANDRIJEVCI | STARO TOPOLJE | 328839 | 425 | 3838 | LIVADA | ZAKUP | P2 | | | |
| 343. | XII BRODSKO-POSavsKA | DONJI ANDRIJEVCI | STARO TOPOLJE | 328839 | 425 | 5755 | ORANICA | ZAKUP | P2 | | | |
| 344. | XII BRODSKO-POSavsKA | DONJI ANDRIJEVCI | STARO TOPOLJE | 328839 | 505/7 | 3968 | ORANICA | ZAKUP | P2 | | | |
| 345. | XII BRODSKO-POSavsKA | DONJI ANDRIJEVCI | STARO TOPOLJE | 328839 | 513 | 6042 | ORANICA | ZAKUP | P2 | | | |
| 346. | XII BRODSKO-POSavsKA | DONJI ANDRIJEVCI | STARO TOPOLJE | 328839 | 516 | 13063 | ORANICA | ZAKUP | P2 | | | |
| 347. | XII BRODSKO-POSavsKA | DONJI ANDRIJEVCI | STARO TOPOLJE | 328839 | 519/2 | 1262 | ORANICA | ZAKUP | P2 | | | |
| 348. | XII BRODSKO-POSavsKA | DONJI ANDRIJEVCI | STARO TOPOLJE | 328839 | 519/7 | 4569 | ORANICA | ZAKUP | P2 | | | |
| 349. | XII BRODSKO-POSavsKA | DONJI ANDRIJEVCI | STARO TOPOLJE | 328839 | 523/1 | 2000 | ORANICA | ZAKUP | P2 | | | |
| 350. | XII BRODSKO-POSavsKA | DONJI ANDRIJEVCI | STARO TOPOLJE | 328839 | 525/1 | 2169 | ORANICA | ZAKUP | P2 | | | |
| 351. | XII BRODSKO-POSavsKA | DONJI ANDRIJEVCI | STARO TOPOLJE | 328839 | 525/3 | 1593 | ORANICA | ZAKUP | P2 | | | |
| 352. | XII BRODSKO-POSavsKA | DONJI ANDRIJEVCI | STARO TOPOLJE | 328839 | 526/5 | 15159 | ORANICA | ZAKUP | P2 | | | |



| | | | | | | | | | | | | |
|---------------|----------------------|------------------|---------------|--------|--------|---------|---------|-------|----|--|--|--|
| 353. | XII BRODSKO-POSavsKA | DONJI ANDRIJEVCI | STARO TOPOLJE | 328839 | 527/6 | 3254 | ORANICA | ZAKUP | P2 | | | |
| 354. | XII BRODSKO-POSavsKA | DONJI ANDRIJEVCI | STARO TOPOLJE | 328839 | 527/8 | 3347 | ORANICA | ZAKUP | P2 | | | |
| 355. | XII BRODSKO-POSavsKA | DONJI ANDRIJEVCI | STARO TOPOLJE | 328839 | 527/10 | 3399 | ORANICA | ZAKUP | P2 | | | |
| 356. | XII BRODSKO-POSavsKA | DONJI ANDRIJEVCI | STARO TOPOLJE | 328839 | 528/5 | 6212 | ORANICA | ZAKUP | P2 | | | |
| 357. | XII BRODSKO-POSavsKA | DONJI ANDRIJEVCI | STARO TOPOLJE | 328839 | 895 | 147305 | ORANICA | ZAKUP | P2 | | | |
| 358. | XII BRODSKO-POSavsKA | DONJI ANDRIJEVCI | STARO TOPOLJE | 328839 | 896 | 121027 | ORANICA | ZAKUP | P2 | | | |
| 359. | XII BRODSKO-POSavsKA | DONJI ANDRIJEVCI | STARO TOPOLJE | 328839 | 897 | 900 | PAŠNJAK | ZAKUP | P2 | | | |
| 360. | XII BRODSKO-POSavsKA | DONJI ANDRIJEVCI | STARO TOPOLJE | 328839 | 898 | 4561 | PAŠNJAK | ZAKUP | P2 | | | |
| 361. | XII BRODSKO-POSavsKA | DONJI ANDRIJEVCI | STARO TOPOLJE | 328839 | 899 | 133398 | ORANICA | ZAKUP | | | | |
| 362. | XII BRODSKO-POSavsKA | DONJI ANDRIJEVCI | STARO TOPOLJE | 328839 | 900 | 144238 | ORANICA | ZAKUP | | | | |
| 363. | XII BRODSKO-POSavsKA | DONJI ANDRIJEVCI | STARO TOPOLJE | 328839 | 912 | 349271 | ORANICA | ZAKUP | P2 | | | |
| 364. | XII BRODSKO-POSavsKA | DONJI ANDRIJEVCI | STARO TOPOLJE | 328839 | 913 | 156536 | ORANICA | ZAKUP | P2 | | | |
| 365. | XII BRODSKO-POSavsKA | DONJI ANDRIJEVCI | STARO TOPOLJE | 328839 | 914 | 155172 | ORANICA | ZAKUP | P2 | | | |
| ukupno | | | | | | 9400866 | | | | | | |

OBIJAŠNENJE:

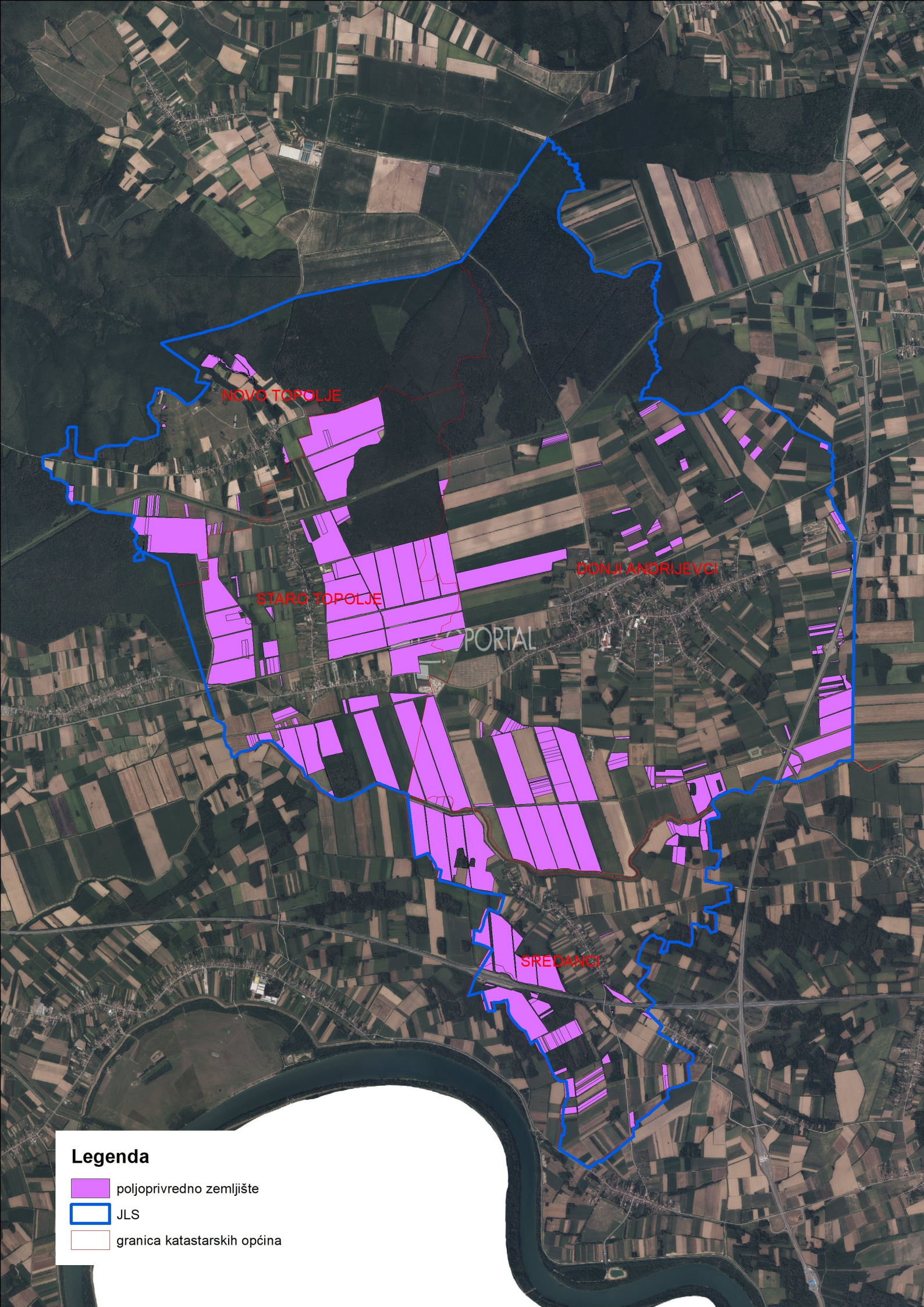
- 1 – upisati redni broj
- 2 – upisati naziv županije
- 3 – upisati naziv općine
- 4 – upisati naziv katastarske općine
- 5 – upisati katastarsku oznaku općine
- 6 – upisati broj katastarske čestice
- 7 – pisati površinu u metrima kvadratnim. Ne koristiti razmak između brojeve, ne koristiti decimalnu točku ili zarez
- 8 – upisati naziv kulture upisan u katastru
- 9 – upisati planirani oblik raspolaganja (POVRAT, PRODAJA, ZAKUP, ZAKUP ZAJEDNIČKOG PAŠNJAKA, ZAKUP ZA RIBNJAKE, OSTALO)
- 10 – upisati (MINIRANO, OBRASLO, NESREBENO ZK STANJE, VIŠEGODIŠNJI NASADI, SUSTAVI NAVODNJAVANJA I ODVODNJE, P1 I P2.....)
- 11 – upisati dosadašnji oblik raspolaganja, naziv iz ugovora, koristiti skraćeni naziv npr.: KONCESIJA, DUGOGODIŠNJI, ZAKUP, PRIVREMENO, PAŠNJACI, RIBNJACI I SL.
- 12 – upisati do kojeg datuma je trajanje raspolaganja datum upisati na način (dd.mm.gggg.)
- 13 – upisati neke važne činjenice za koje se smatra da bi bile bitne







Legenda

-  poljoprivredno zemljište
-  JLS
-  granica katastarskih općina





Legenda

VRSTA DOSADAŠNJEG RASPOLAGANJA

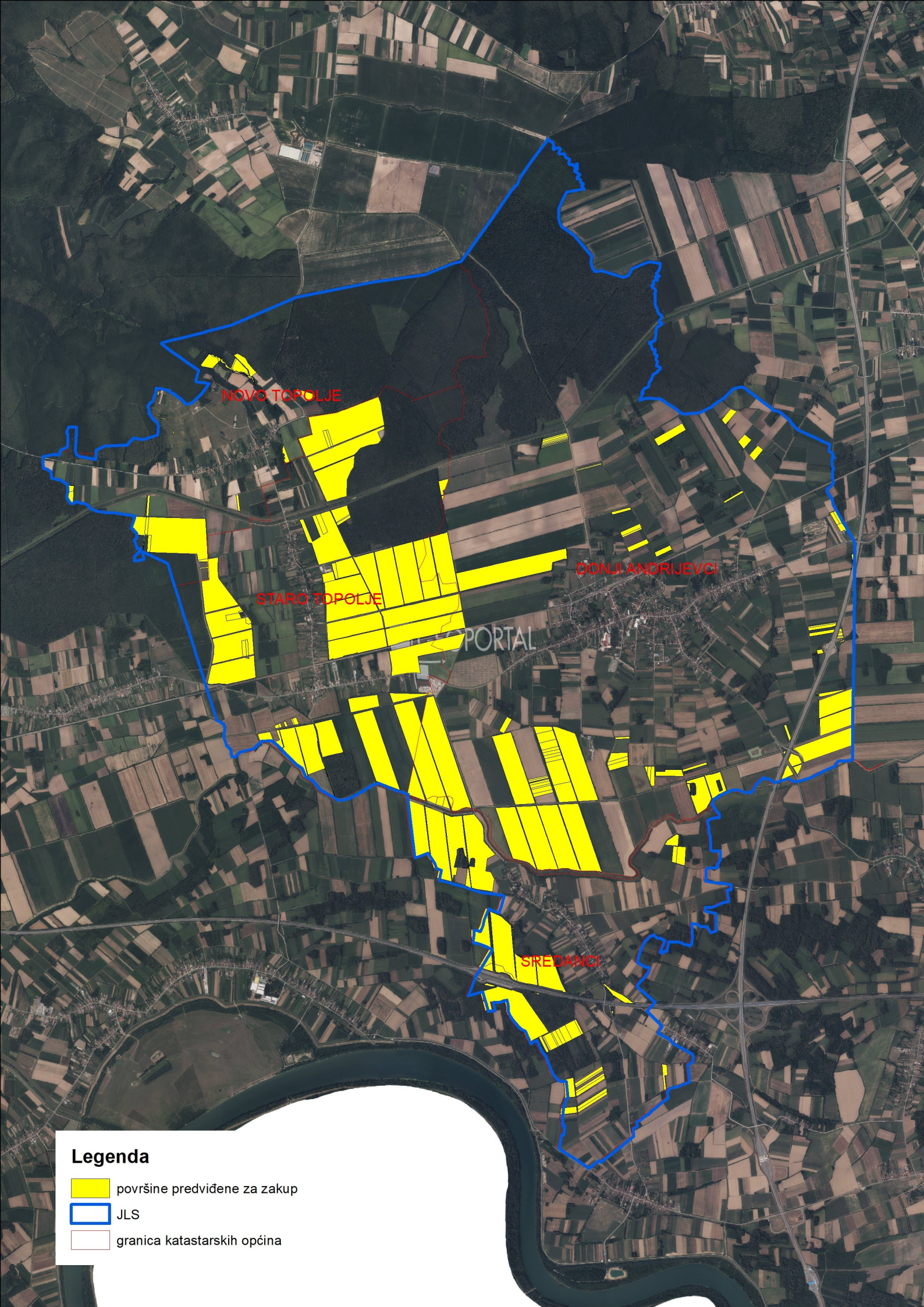
-  PRIVREMENO KORIŠTENJE
-  PRODAJA
-  ZAKUP
-  JLS
-  granica katastarskih općina





Legenda

-  površine predviđene za zakup
-  JLS
-  granica katastarskih općina



Legenda

-  površine predviđene za prodaju
-  JLS
-  granica katastarskih općina



NOVO TOPOLJE



STARO TOPOLJE

DONJI ANDRIJEVCI

GEOPORTAL

SREDANCI

Legenda

-  površine predviđene za povrat
-  JLS
-  granica katastarskih općina

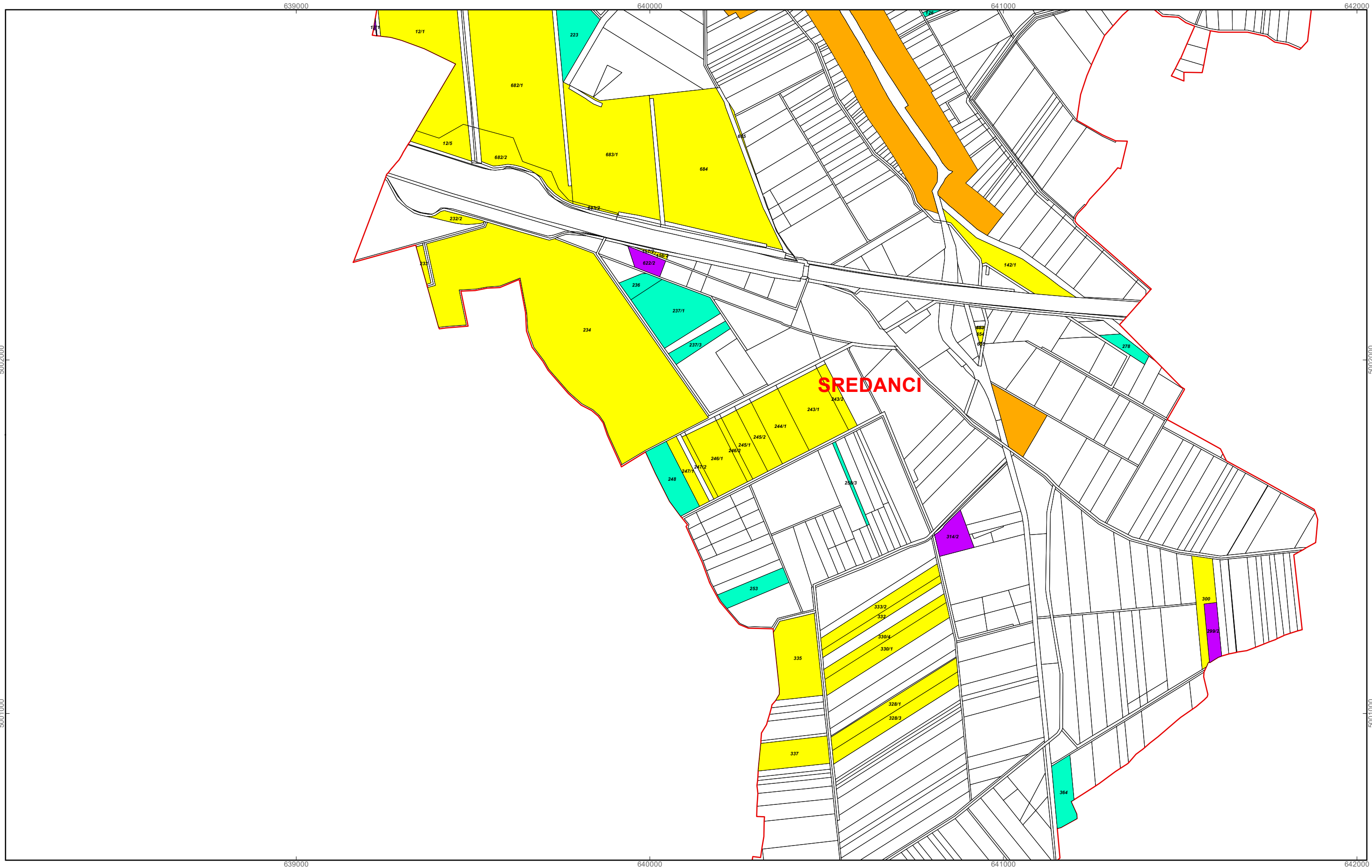

Program raspolaganja

- katastarska čestica predviđena za povrat
- katastarska čestica predviđena za prodaju
- katastarska čestica predviđena za zakup
- građevinsko područje
- granice katastarskih općina

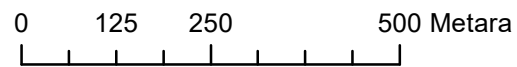
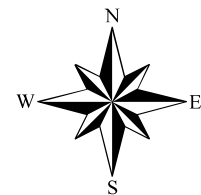

M 1:10.000

OPĆINA DONJI ANDRIJEVCI

PK-1

kopija katastarskog plana

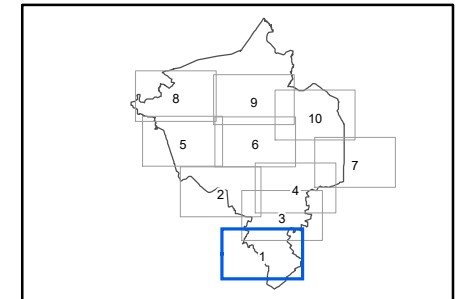

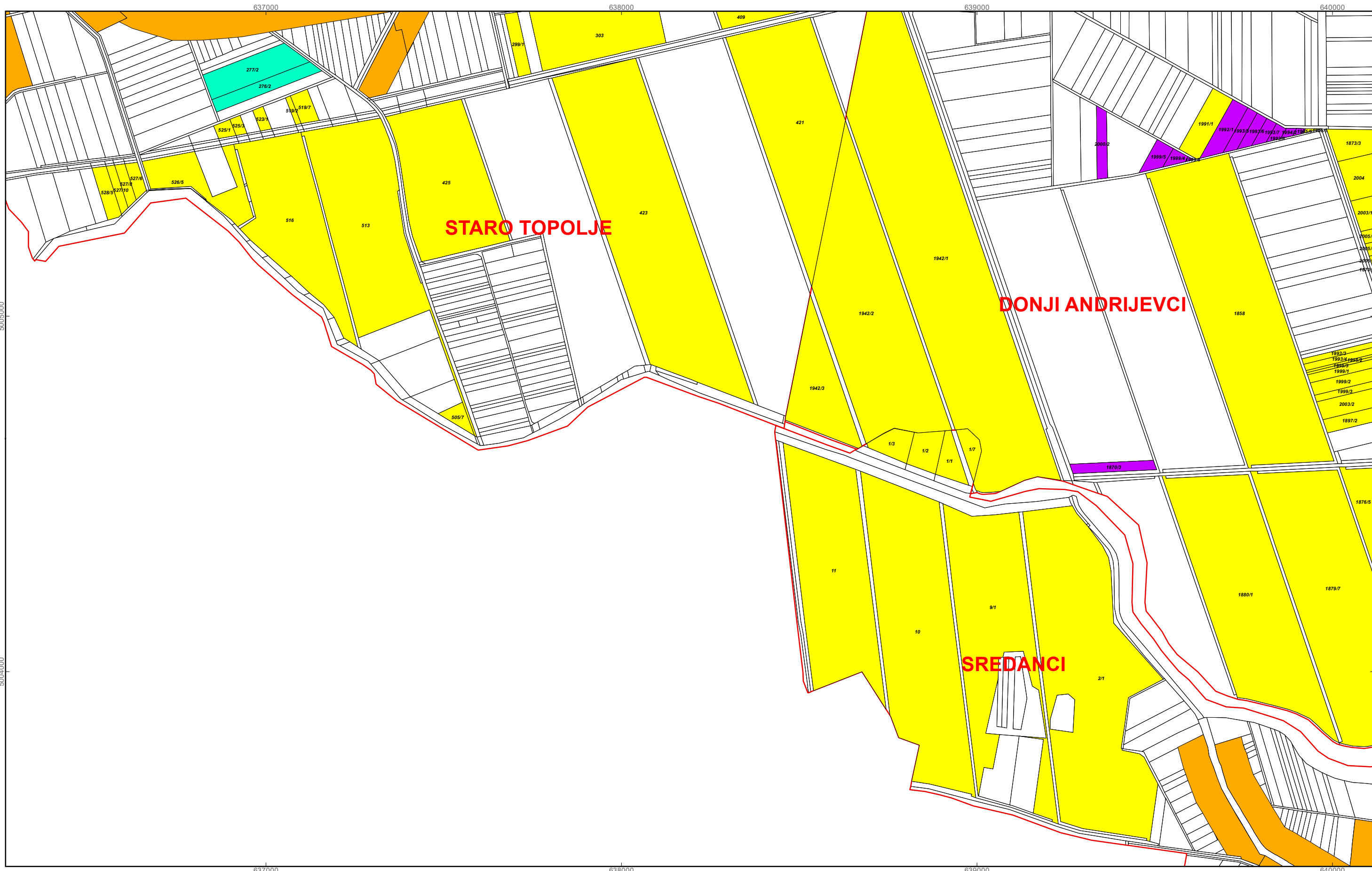

Program raspolaganja

- katastarska čestica predviđena za povrat
- katastarska čestica predviđena za prodaju
- katastarska čestica predviđena za zakup
- građevinsko područje
- granice katastarskih općina

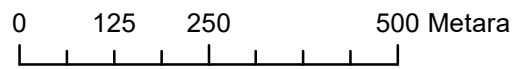
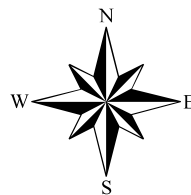

M 1:10.000

OPĆINA DONJI ANDRIJEVCI

PK-2

kopija katastarskog plana

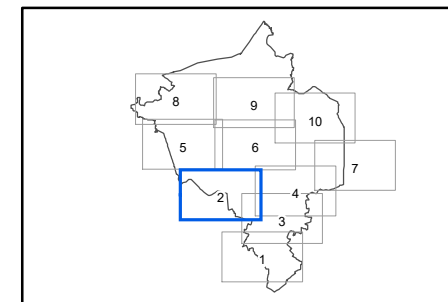

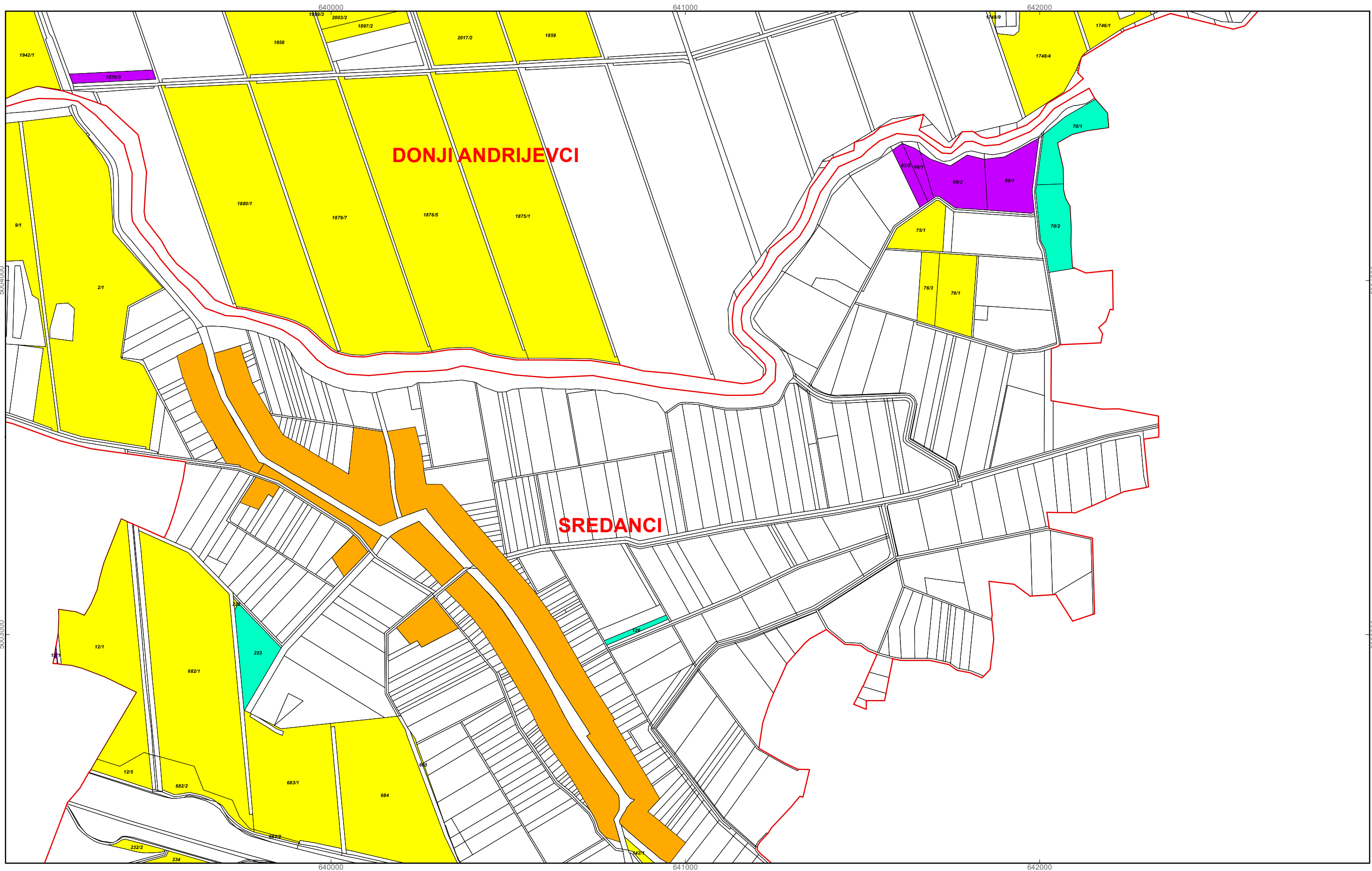

Program raspolaganja

- katastarska čestica predviđena za povrat
- katastarska čestica predviđena za prodaju
- katastarska čestica predviđena za zakup
- građevinsko područje
- granice katastarskih općina

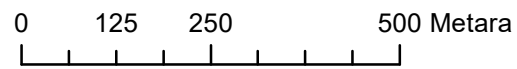
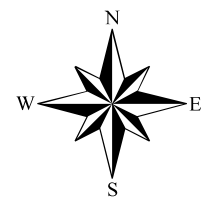

M 1:10.000

OPĆINA DONJI ANDRIJEVCI



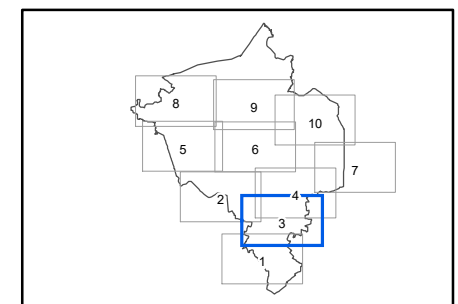

PK-3

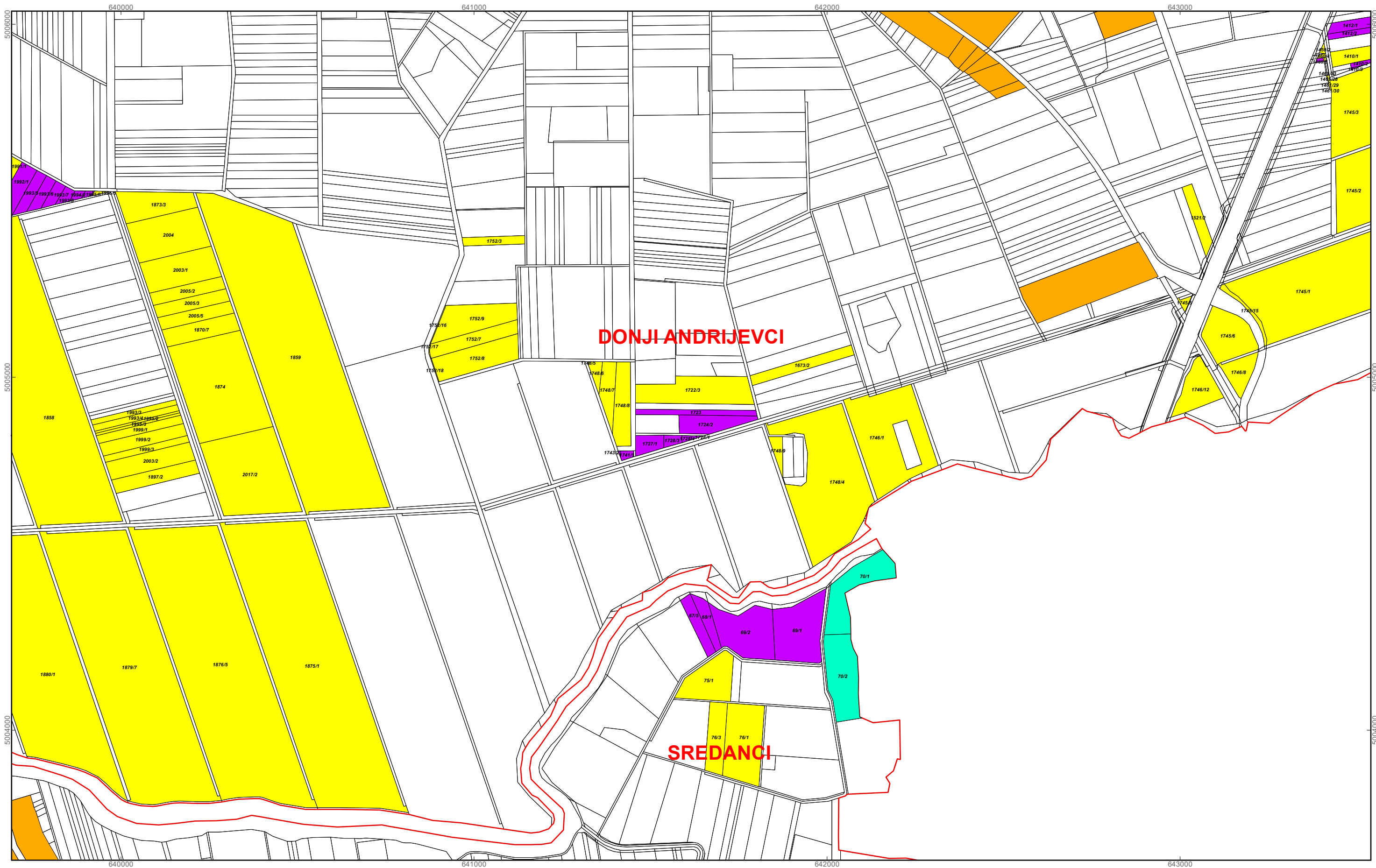
kopija katastarskog plana





Program raspolaganja

-  katastarska čestica predviđena za povrat
-  katastarska čestica predviđena za prodaju
-  katastarska čestica predviđena za zakup
-  građevinsko područje
-  granice katastarskih općina

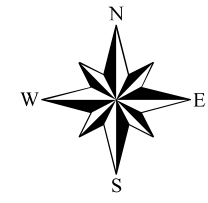
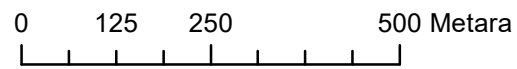

M 1:10.000

OPĆINA DONJI ANDRIJEVCI

PK-4

kopija katastarskog plana

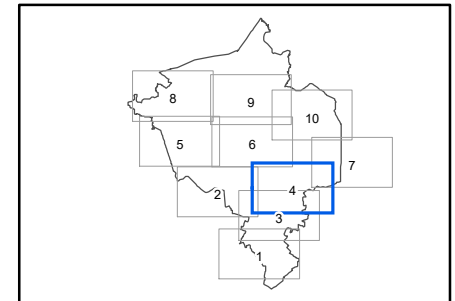

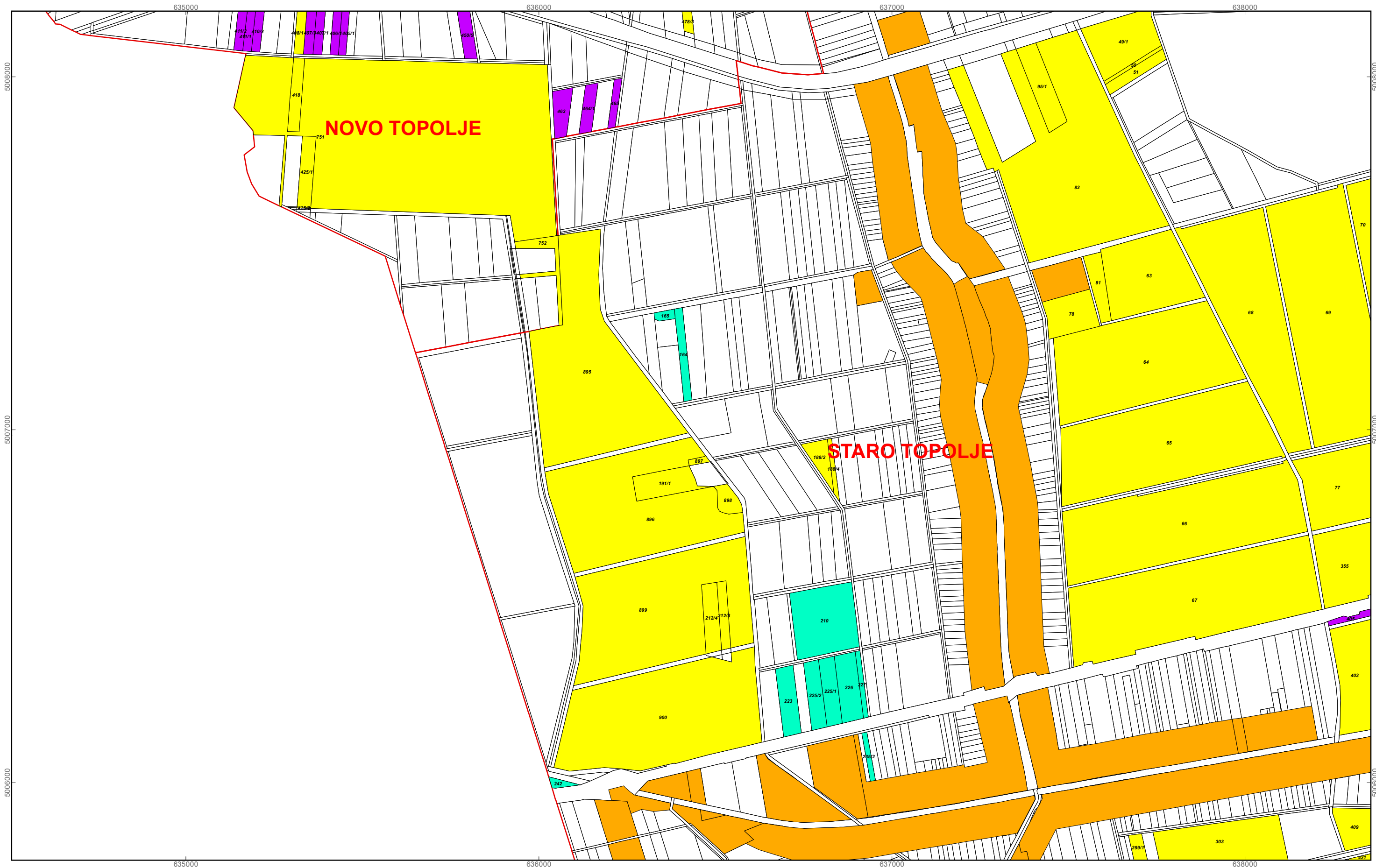

- Program raspolaganja**
- katastarska čestica predviđena za povrat
 - katastarska čestica predviđena za prodaju
 - katastarska čestica predviđena za zakup
 - građevinsko područje
 - granice katastarskih općina

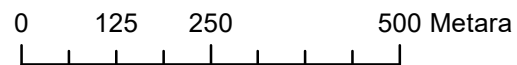
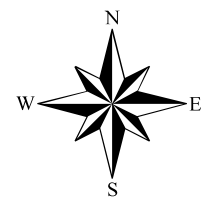

M 1:10.000

OPĆINA DONJI ANDRIJEVCI

PK-5

kopija katastarskog plana

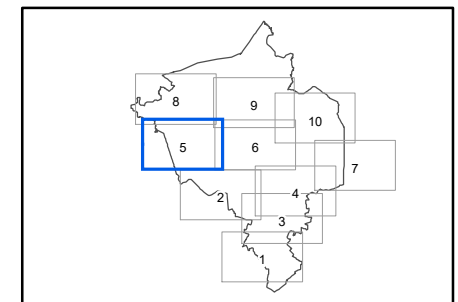

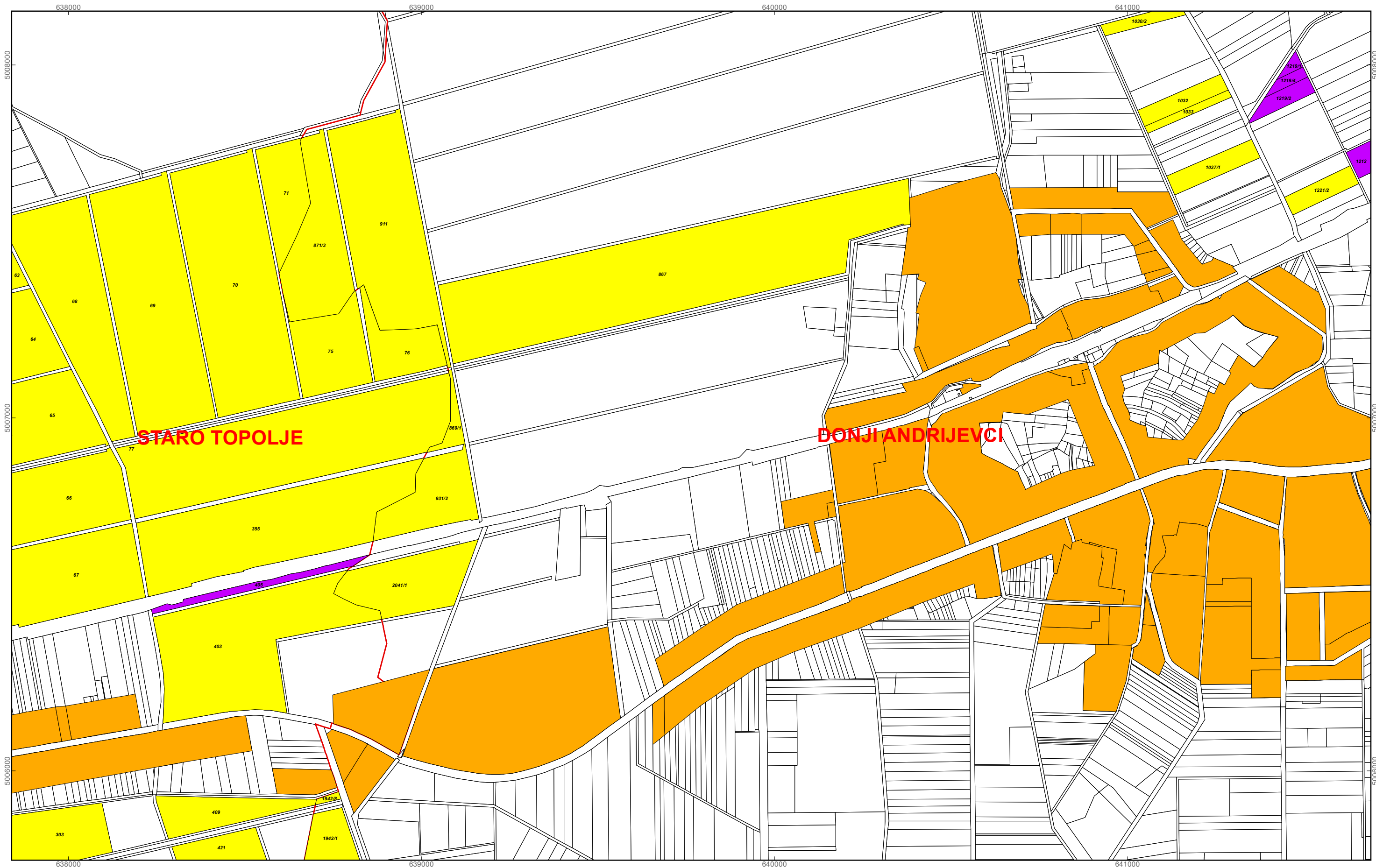

Program raspolaganja

- katastarska čestica predviđena za povrat
- katastarska čestica predviđena za prodaju
- katastarska čestica predviđena za zakup
- građevinsko područje
- granice katastarskih općina

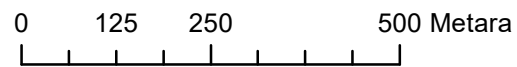
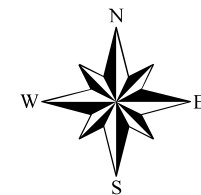

M 1:10.000

OPĆINA DONJI ANDRIJEVCI

PK-6

kopija katastarskog plana

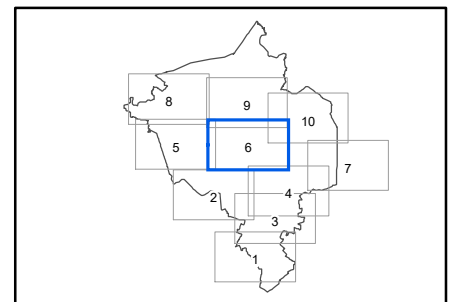

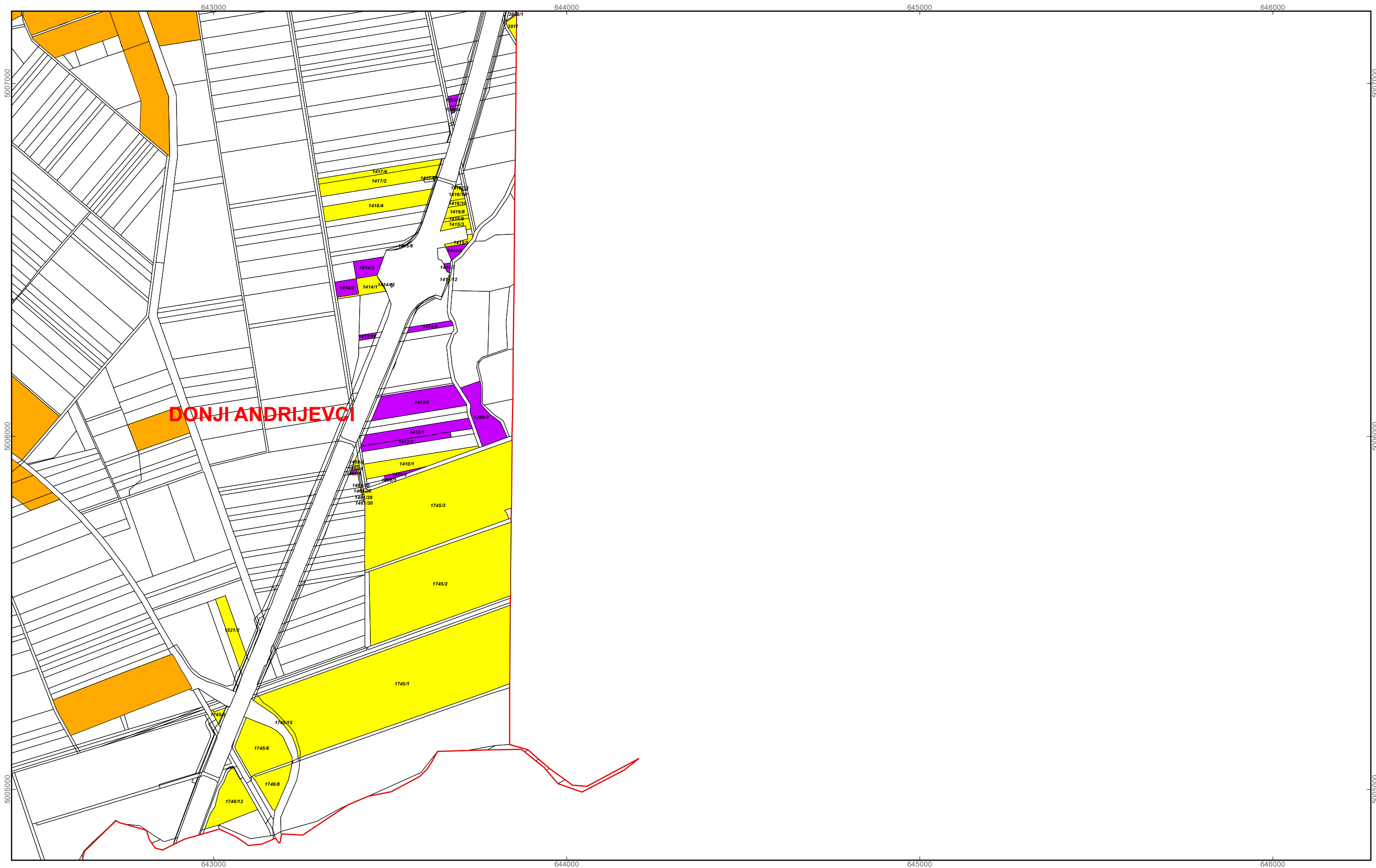

DONJI ANDRIJEVCI

Program raspolaganja

- katastarska čestica predviđena za povrat
- katastarska čestica predviđena za prodaju
- katastarska čestica predviđena za zakup
- građevinsko područje
- granice katastarskih općina

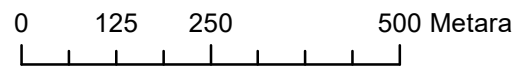
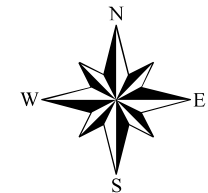

M 1:10.000

OPĆINA DONJI ANDRIJEVCI

PK-7

kopija katastarskog plana

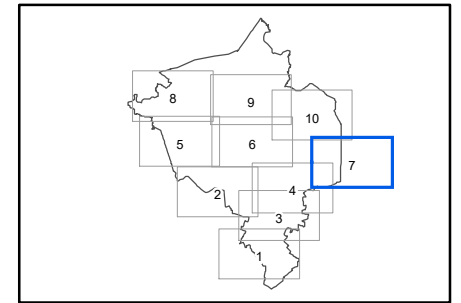

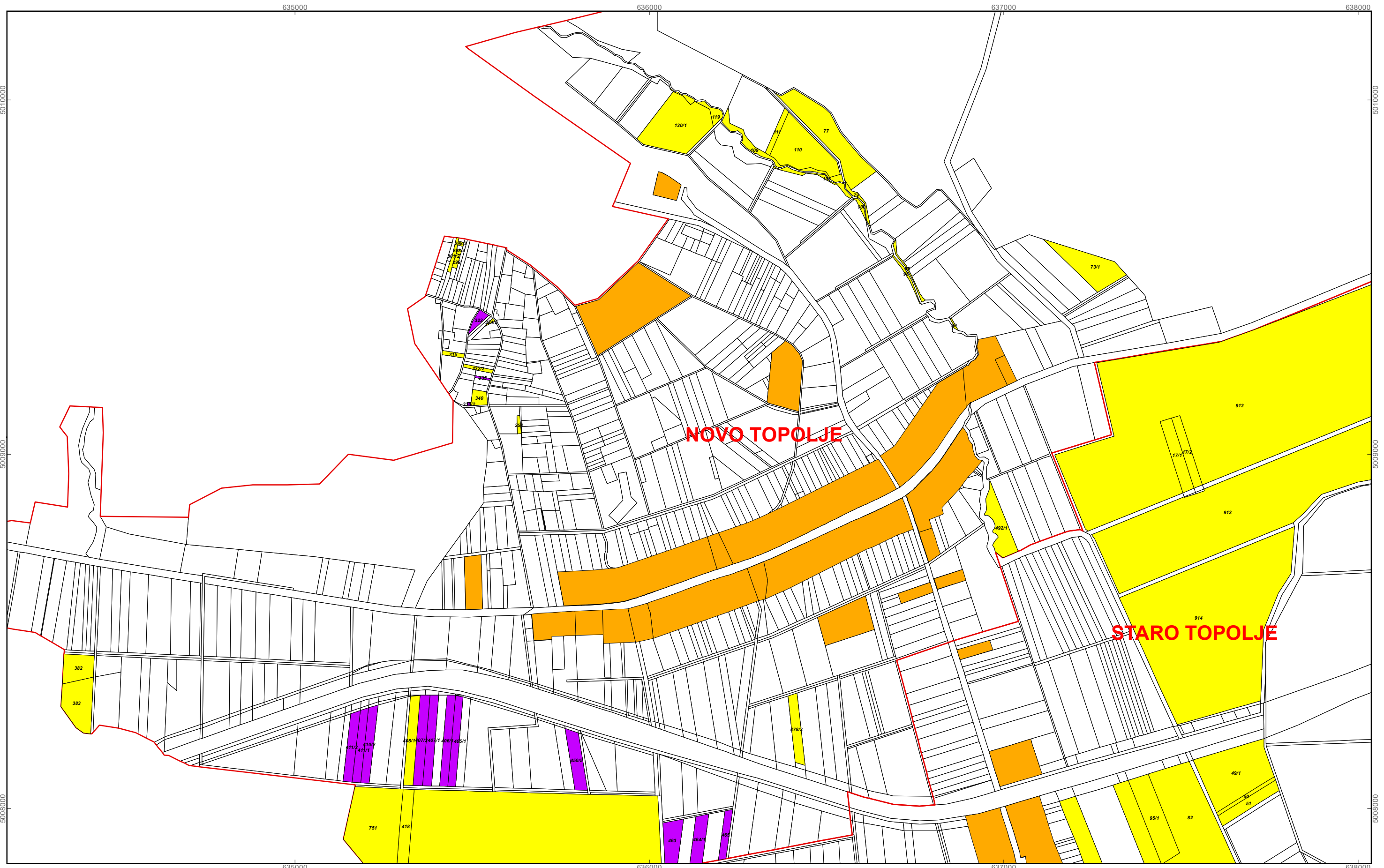

Program raspolaganja

- katastarska čestica predviđena za povrat
- katastarska čestica predviđena za prodaju
- katastarska čestica predviđena za zakup
- građevinsko područje
- granice katastarskih općina

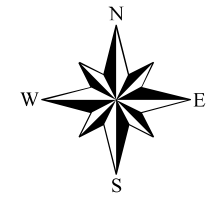
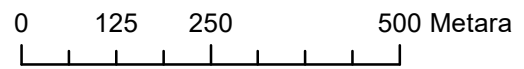

M 1:10.000

OPĆINA DONJI ANDRIJEVCI

PK-8

kopija katastarskog plana

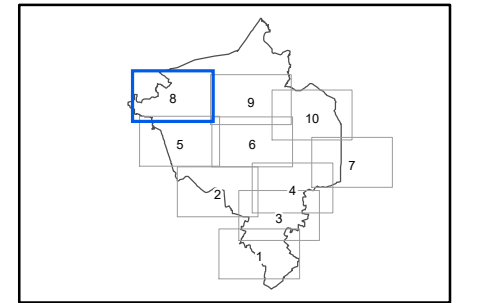

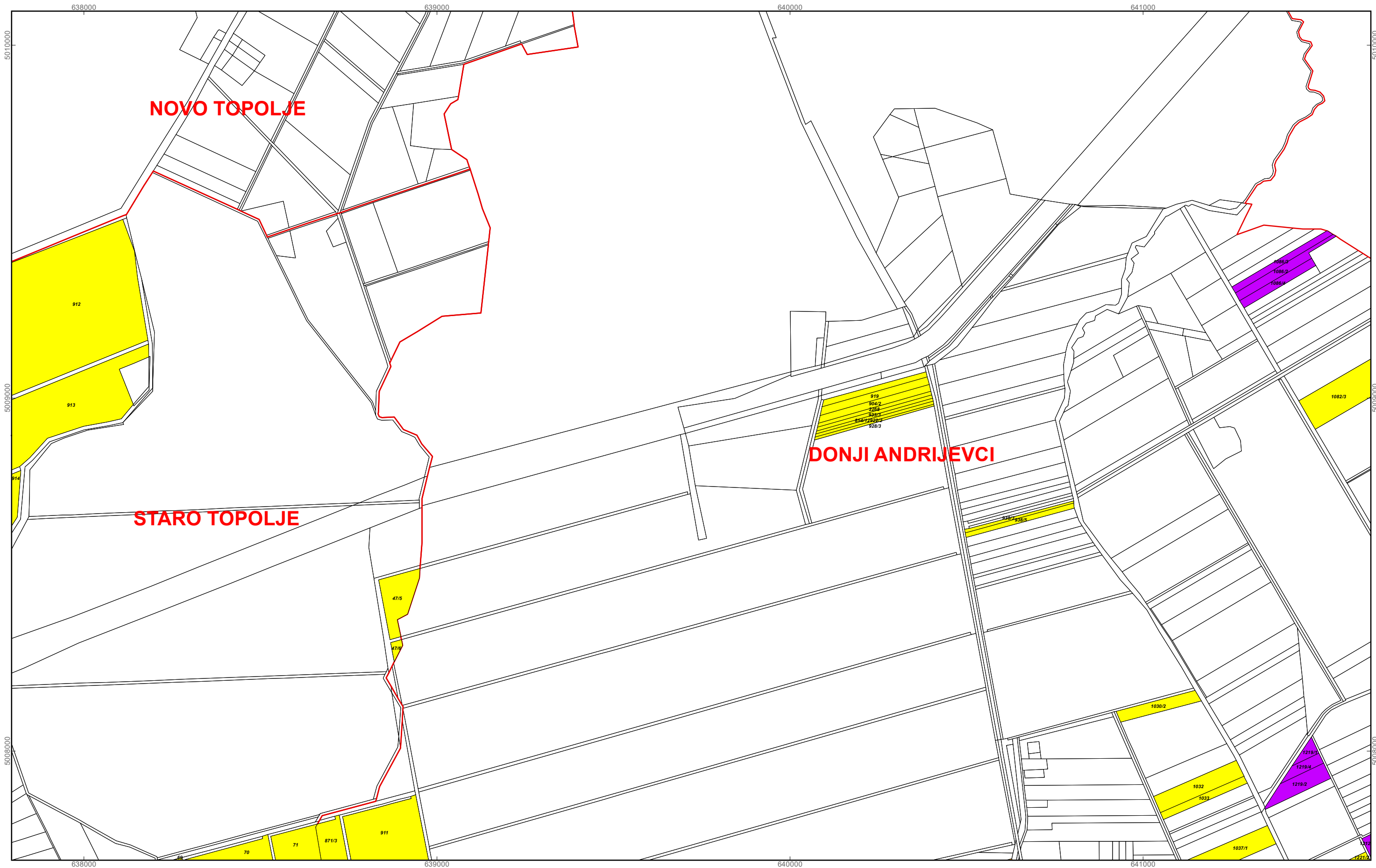

Program raspolaganja

- katastarska čestica predviđena za povrat
- katastarska čestica predviđena za prodaju
- katastarska čestica predviđena za zakup
- građevinsko područje
- granice katastarskih općina

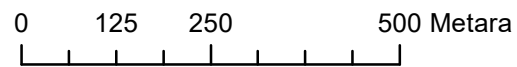
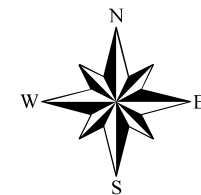

M 1:10.000

OPĆINA DONJI ANDRIJEVCI

PK-9

kopija katastarskog plana

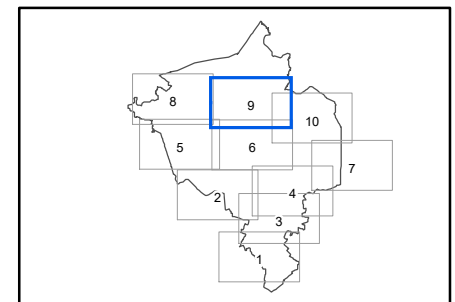

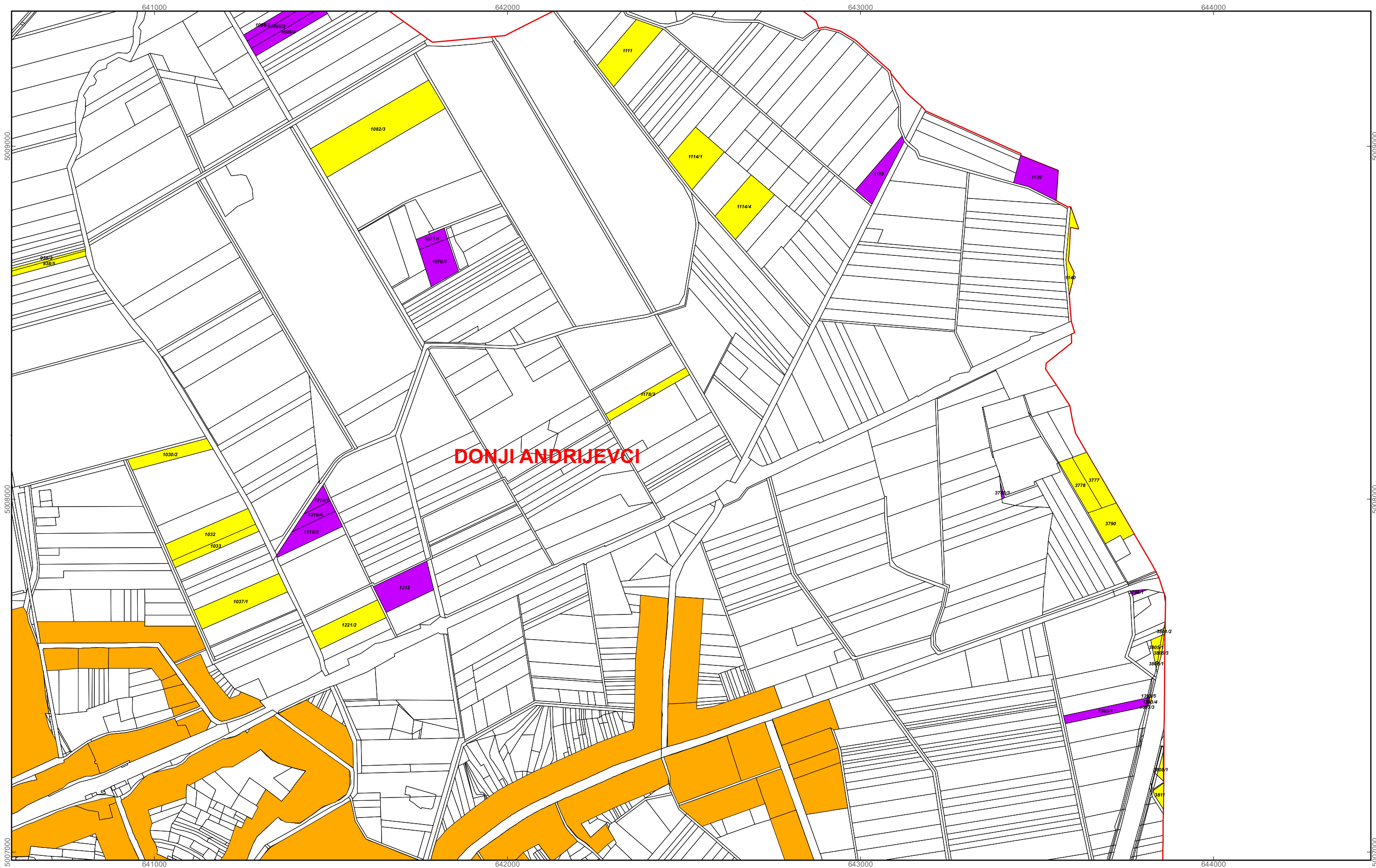

Program raspolaganja

- katastarska čestica predviđena za povrat
- katastarska čestica predviđena za prodaju
- katastarska čestica predviđena za zakup
- građevinsko područje
- granice katastarskih općina

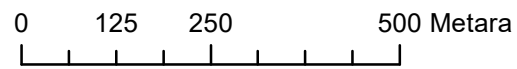
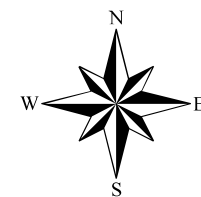

M 1:10.000

OPĆINA DONJI ANDRIJEVCI

PK-10

kopija katastarskog plana

